

PLANTA DA ÁREA

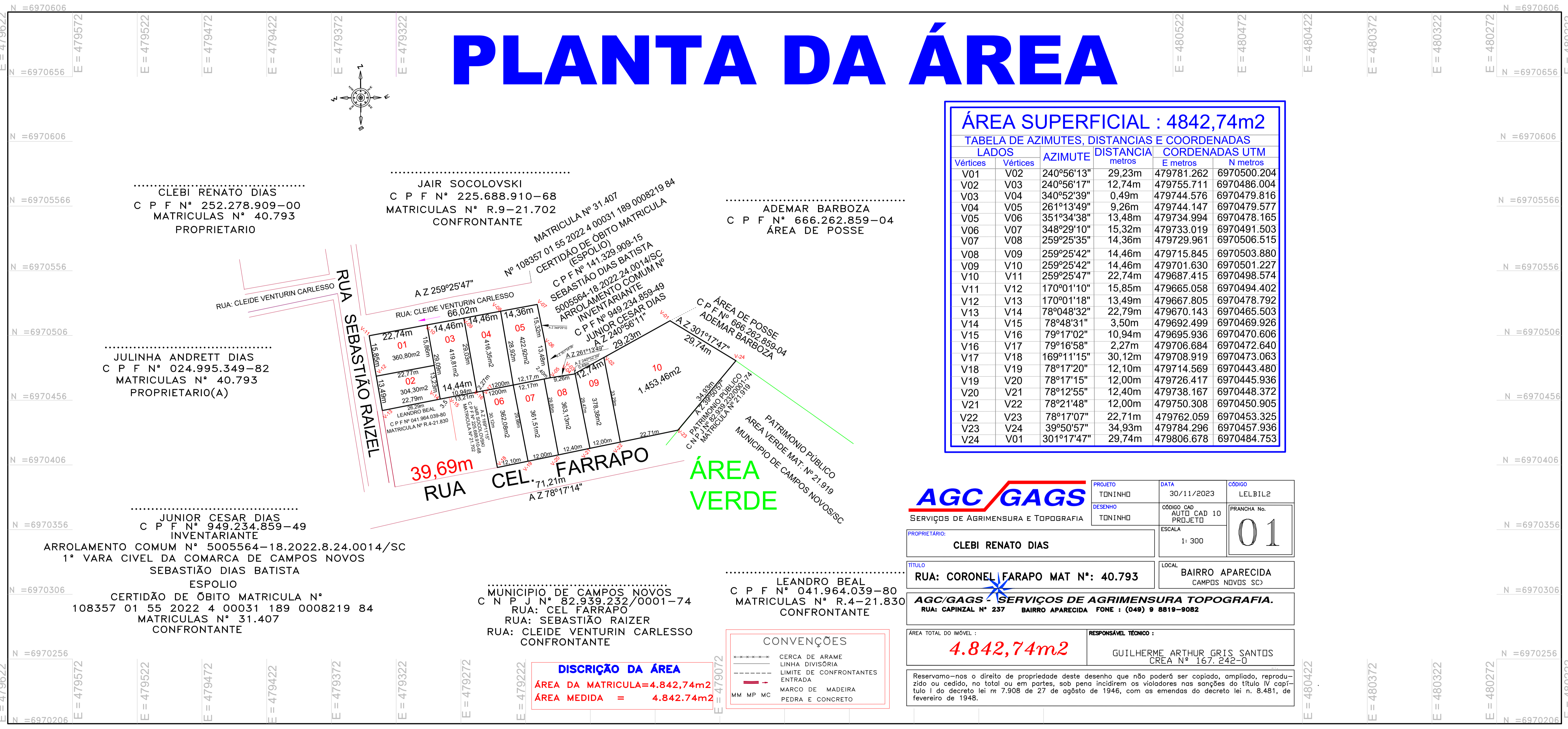
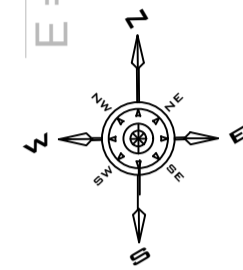

ÁREA SUPERFICIAL : 4842,74m²

TABELA DE AZIMUTES, DISTANCIAS E COORDENADAS

LADOS		AZIMUTE	DISTANCIA	COORDENADAS	
Vértices	Vértices	metros	metros	E metros	N metros
V01	V02	240°56'13"	29,23m	479781.262	6970500.204
V02	V03	240°56'17"	12,74m	479755.711	6970486.004
V03	V04	340°52'39"	0,49m	479744.576	6970479.816
V04	V05	261°13'49"	9,26m	479744.147	6970479.577
V05	V06	351°34'38"	13,48m	479734.994	6970478.165
V06	V07	348°29'10"	15,32m	479733.019	6970491.503
V07	V08	259°25'35"	14,36m	479729.961	6970506.515
V08	V09	259°25'42"	14,46m	479715.845	6970503.880
V09	V10	259°25'42"	14,46m	479701.630	6970501.227
V10	V11	259°25'47"	22,74m	479687.415	6970498.574
V11	V12	170°01'10"	15,85m	479665.058	6970494.402
V12	V13	170°01'18"	13,49m	479667.805	6970478.792
V13	V14	78°048'32"	22,79m	479670.143	6970465.503
V14	V15	78°48'31"	3,50m	479692.499	6970469.926
V15	V16	79°17'02"	10,94m	479695.936	6970470.606
V16	V17	79°16'58"	2,27m	479706.684	6970472.640
V17	V18	169°11'15"	30,12m	479708.919	6970473.063
V18	V19	78°17'20"	12,10m	479714.569	6970443.480
V19	V20	78°17'15"	12,00m	479726.417	6970445.936
V20	V21	78°12'55"	12,40m	479738.167	6970448.372
V21	V22	78°21'48"	12,00m	479750.308	6970450.905
V22	V23	78°17'07"	22,71m	479762.059	6970453.325
V23	V24	39°50'57"	34,93m	479784.296	6970457.936
V24	V01	301°17'47"	29,74m	479806.678	6970484.753

AGC/GAGS SERVIÇOS DE AGRIMENSURA E TOPOGRAFIA

PROJETO	TONINHO	DATA	30/11/2023	CÓDIGO	LELBIL2
DESENHO	TONINHO	CÓDIGO CAD	AUTO CAD 10	FRANCHA No.	01
PROPRIETÁRIO:			ESCALA	1:300	
TÍTULO			LOCAL		
RUA: CORONEL FARRAPO MAT N°: 40.793			BAIRRO APARECIDA CAMPOS NOVOS/SC		
AGC/GAGS SERVIÇOS DE AGRIMENSURA TOPOGRAFIA. RUA: CAPINZAL N° 237 BAIRRO APARECIDA FONE : (049) 9 8819-9082					
ÁREA TOTAL DO IMÓVEL :			RESPONSÁVEL TÉCNICO :		
4.842,74m ²			GUILHERME ARTHUR GRIS SANTOS CREA N° 167.242-0		

Reservamo-nos o direito de propriedade deste desenho que não poderá ser copiado, ampliado, reproduzido ou cedido, no total ou em partes, sob pena incidirem os violadores nas sanções do título IV capítulo I do decreto lei nº 7.908 de 27 de agosto de 1946, com as emendas do decreto lei n. 8.481, de fevereiro de 1948.

DISCRICÃO DA ÁREA
 ÁREA DA MATRICULA=4.842,74m²
 ÁREA MEDIDA = 4.842,74m²

- CONVENÇÕES**
- CERCA DE ARAME
 - LINHA DIVISÓRIA
 - LIMITE DE CONFRONTANTES
 - ENTRADA
 - MM MP MC MARCO DE MADEIRA
 - PEDRA E CONCRETO