

ESQUEMA DE MONTAGEM - ESC. 1/75

O presente esquema de montagem representa uma das seis faces da árvore, o mesmo esquema deve ser replicado em todas as faces da árvore.

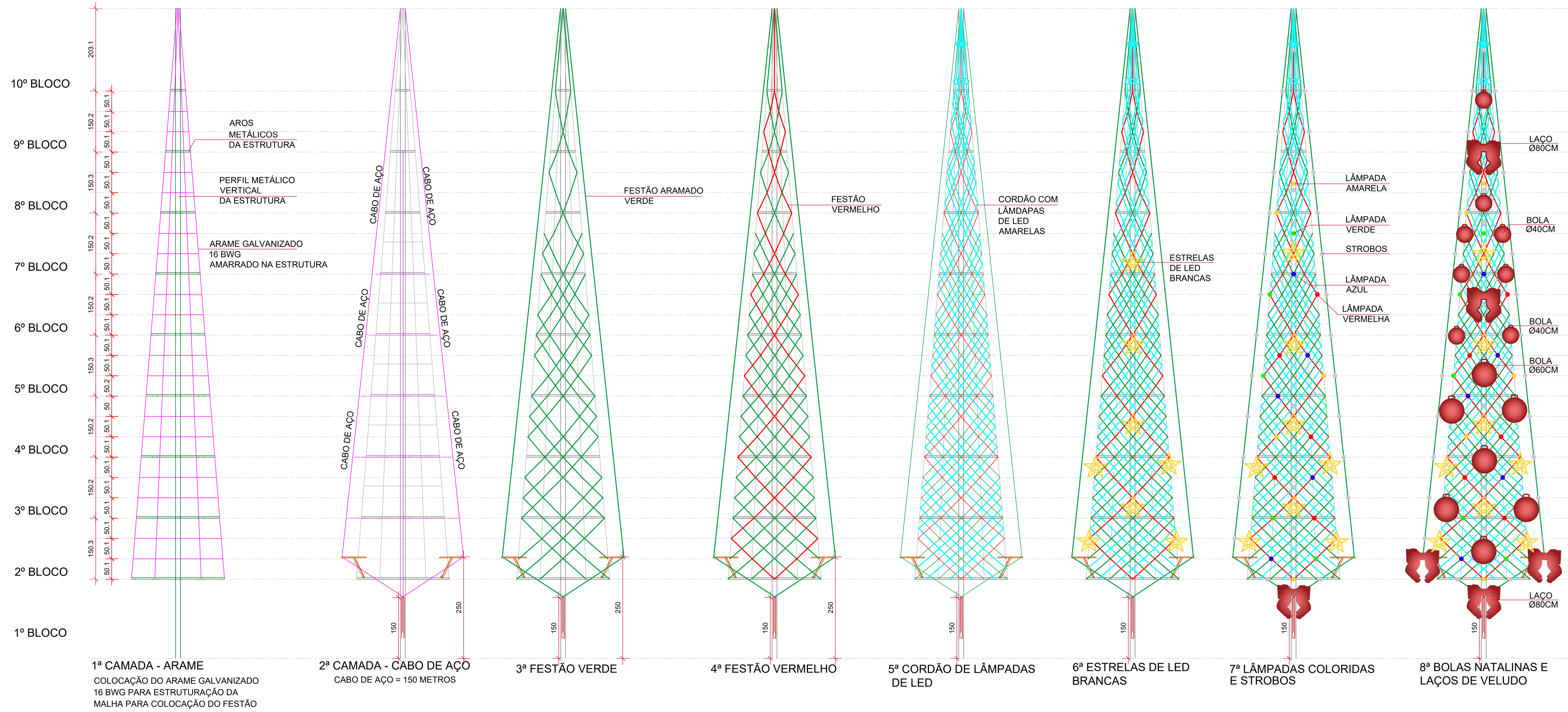

PERSPECTIVA ESQUEMÁTICA



PERSPECTIVA BASE DA ÁRVORE

CENÁRIO COM URSINHOS NATALINOS

BENGALAS NATALINAS

BUXINHOS

BASE COM GRAMA SINTÉTICA VERDE

ASSOCIAÇÃO DOS MUNICÍPIOS DO PLANALTO SUL DE STA. CATARINA		AMPLASC	
MUNICÍPIO:	CAMPOS NOVOS - SC		
ASSUNTO:	DECORAÇÃO NATALINA 2024		
LOCAL:	PRAÇA LAURO MULLER		
TÍTULO:	DETALHES ÁRVORE DE NATAL		
ESCALA:	DESENHO:	ÁREA TOTAL:	RESP. TÉCNICO:
INDICADA	GABRIELA	- M ²	
DATA:	PRANCHAS:	ARQUIVO:	GABRIELA BABY BRAGA CAU - A 99707-2 ARQUITETA E URBANISTA
2024	01-01	NATAL 2024	



1 PERSPECTIVA
01 SEM ESCALA

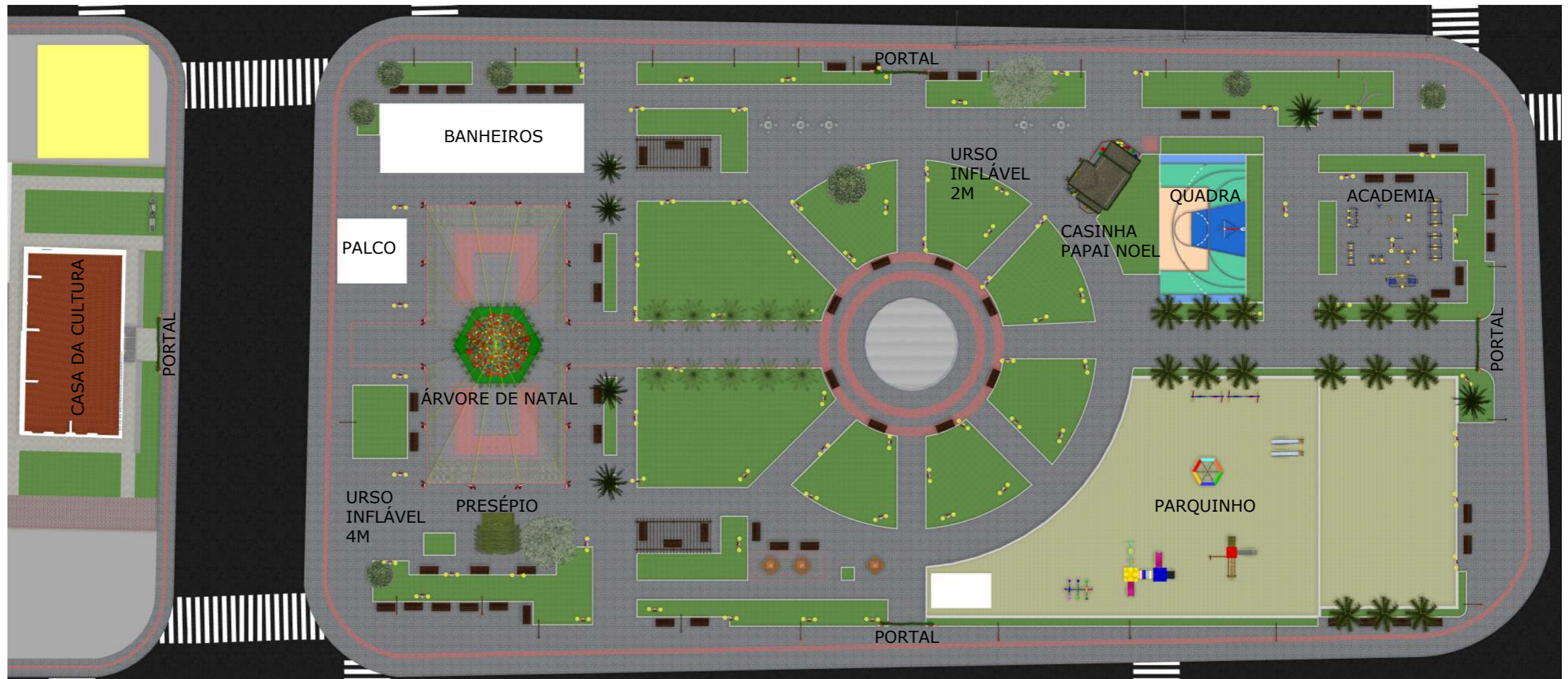

1 PLANTA DE LOCAÇÃO
01 ESC 1:500

01 - Todas as medidas devem ser rigorosamente conferidas no local.
02 - As cotas prevalecem sobre o desenho.
03 - Em caso de dúvidas procurar os profissionais responsáveis pelo projeto, pois os mesmos não se responsabilizam por alterações sem autorização.



PROJETISTA
GABRIELA BABY BRAGA
Arq.e Urb. CAU A99707-2

PROPRIETÁRIO
PREFEITURA MUNICIPAL
DE CAMPOS NOVOS SC

PROJETO
DECORAÇÃO DE
NATAL 2024

DATA
16/09/2024

CONTEÚDO DA PRANCHA
PRAÇA LAURO MULLER - LOCAÇÃO
PERSPECTIVA

PRANCHA
01 | 18



LUMINÁRIAS
ORNAMENTAIS

PÓRTICOS DE ENTRADA

POSTES DECORATIVOS

1 PERSPECTIVA
01 SEM ESCALA



ÁRVORE DE NATAL CONTORNADA COM MANGUEIRAS DE LED

MANGUEIRAS DE LED AMARELO

CORTINA COM LUZES DE LED

URSO INFLÁVEL
DE 4,00M COM
ROUPAS NATALINAS

PRESEPIO

2 PERSPECTIVA
01 SEM ESCALA

01 - Todas as medidas devem ser rigorosamente conferidas no local.
02 - As cotas prevalecem sobre o desenho.
03 - Em caso de dúvidas procurar os profissionais responsáveis pelo projeto, pois os mesmos não se responsabilizam por alterações sem autorização.



PROJETISTA
GABRIELA BABY BRAGA
Arq.e Urb. CAU A99707-2

PROPRIETÁRIO
PREFEITURA MUNICIPAL
DE CAMPOS NOVOS SC

PROJETO
DECORAÇÃO DE
NATAL 2024

DATA
16/09/2024

CONTEÚDO DA PRANCHA
PRAÇA LAURO MULLER
PERSPECTIVAS

PRANCHA
02 | 18



1
01 PERSPECTIVA
SEM ESCALA

POSTES ORNAMENTAIS CONTORNADOS COM FITA DE VELUDO VERMELHO E MANGUEIRA DE LED AMARELA

BOLA NATALINA

LUMINÁRIA ORNAMENTAL COM FITA DE VELUDO VERMELHO E CONJUNTO DE "BENGALA DOCE" E FITA DE VELUDO VERMELHO



2
01 PERSPECTIVA PRESÉPIO
SEM ESCALA

FUNDO DO PRESÉPIO COM CORDÃO DE LÂMPADAS DE LED AMARELAS



3
01 PERSPECTIVA "CASA DA CULTURA"
SEM ESCALA

TRENÓ DO PAPAI NOEL COM RENAS

PORTAL

01 - Todas as medidas devem ser rigorosamente conferidas no local.
02 - As cotas prevalecem sobre o desenho.
03 - Em caso de dúvidas procurar os profissionais responsáveis pelo projeto, pois os mesmos não se responsabilizam por alterações sem autorização.



PROJETISTA
GABRIELA BABY BRAGA
Arq.e Urb. CAU A99707-2

PROPRIETÁRIO
PREFEITURA MUNICIPAL
DE CAMPOS NOVOS SC

PROJETO
DECORAÇÃO DE
NATAL 2024

DATA
16/09/2024

CONTEÚDO DA PRANCHA
PRAÇA LAURO MULLER
PERSPECTIVAS

PRANCHA
03 | 18

TELHADO DA CASINHA
COM CORDÃO
DE LÂMPADAS DE
LED AMARELAS

URSINHOS
NATALINOS
COM PLOTAGEM
EM MDF NATAL

TODOS OS
BEIRAIIS COM
CONTORNO EM
FESTÃO
ARAMADO VERDE

CERCA EM
PINTURA
VERMELHA
COM FITAS
DECORATIVAS



ESTRELA 5 PONTAS 100CM

1 VISTA FRONTAL
01 ESCALA 1:50

ESTRELA DE 5 PONTAS
80CM

FESTÃO VERDE
ORNAMENTADO EM
FORMATO DE ARCO

ARCO DA PORTA
ORNAMENTADO
COM FESTÃO VERDE
BOLAS NATALINAS
E CORDÃO DE
LÂMPADAS LED
"BENGALA DOCE"
DE NATAL COM
120CM



URSO VESTIDO
DE PAPAÍ NOEL
EM MDF NAVAL

2 VISTA LATERAL ESQUERDA
01 ESCALA 1:50

URSINHOS
NATALINOS
COM PLOTAGEM
EM MDF NATAL

TELHADO DA CASINHA
COM CORDÃO
DE LÂMPADAS DE
LED AMARELAS

TODOS OS
BEIRAIIS COM
CONTORNO EM
FESTÃO
ARAMADO VERDE



3 VISTA POSTERIOR
01 ESCALA 1:50

TELHADO DA CASINHA
COM CORDÃO
DE LÂMPADAS DE
LED AMARELAS



ESTRELA DE
CINCO PONTAS
80CM

4 VISTA LATERAL DIREITA
01 ESCALA 1:50

01 - Todas as medidas devem ser rigorosamente conferidas no local.
02 - As cotas prevalecem sobre o desenho.
03 - Em caso de dúvidas procurar os profissionais responsáveis pelo projeto, pois os mesmos não se responsabilizam por alterações sem autorização.





1 PERSPECTIVA
01 SEM ESCALA



1 PERSPECTIVA
01 SEM ESCALA

FIGURAS NATALINAS EM COMPENSADO NAVAL - CORTE EM ROUTER CNC, IMPRESSÃO DIGITAL EM ALTA RESOLUÇÃO



Urso vestido de Papai Noel com um pequeno urso carregando presentes



Urso vestido com roupas natalinas carregando presente



Urso vestido com roupas natalinas carregando presente



Urso vestido com roupas natalinas carregando presente



Urso vestido com roupas natalinas escorregando do telhado



Dois Ursos vestidos com roupas natalinas carregando presente

01 - Todas as medidas devem ser rigorosamente conferidas no local.
02 - As cotas prevalecem sobre o desenho.
03 - Em caso de dúvidas procurar os profissionais responsáveis pelo projeto, pois os mesmos não se responsabilizam por alterações sem autorização.



Estrutura 2d em formato de laço de natal para colocação nos pórticos existentes, com dimensões de 6,19 x 4,34m em vergalhão de ferro 3/8" com tela hexagonal sextavada, contorno em mangueira de led amarela, preenchido com cordão de lâmpadas de led vermelhas e festão metalizado vermelho

Figura bidimensional em compensado naval 15 mm no formato de "Rosto de Urso com touca de natal" Dimensões 0,77 x 0,72m

"Bengala Doce de Natal" nas cores branco e vermelho em fibra de vidro, 1,20m

Festão Aramado Verde



1 VISTA FRONTAL
01 ESCALA 1:25

01 - Todas as medidas devem ser rigorosamente conferidas no local.
02 - As cotas prevalecem sobre o desenho.
03 - Em caso de dúvidas procurar os profissionais responsáveis pelo projeto, pois os mesmos não se responsabilizam por alterações sem autorização.



PROJETISTA
GABRIELA BABY BRAGA
Arq.e Urb. CAU A99707-2

PROPRIETÁRIO
PREFEITURA MUNICIPAL
DE CAMPOS NOVOS SC

PROJETO
DECORAÇÃO DE
NATAL 2024

DATA
16/09/2024

CONTEÚDO DA PRANCHA
PRAÇA LAURO MULLER DETALHE DOS
PORTAIS DE ENTRADA

PRANCHA
06 | 18



1 PLANTA DE LOCAÇÃO
01 ESCALA 1:500

01 - Todas as medidas devem ser rigorosamente conferidas no local.
02 - As cotas prevalecem sobre o desenho.
03 - Em caso de dúvidas procurar os profissionais responsáveis pelo projeto, pois os mesmos não se responsabilizam por alterações sem autorização.



PROJETISTA
GABRIELA BABY BRAGA
Arq.e Urb. CAU A99707-2

PROPRIETÁRIO
PREFEITURA MUNICIPAL
DE CAMPOS NOVOS SC

PROJETO
DECORAÇÃO DE
NATAL 2024

DATA
16/09/2024

CONTEÚDO DA PRANCHA
PRAÇA ARLINDO BESS PLANTA DE
LOCAÇÃO

PRANCHA
07 | 18

PORTAL 1

Conjunto 6 estrelas de "5 pontas", com estrutura em vergalhão de ferro 3/8" e tela de arame hexagonal (estilo tela de galinheiro), contornada com cordão luminoso em PVC flexível extrudado transparente de led AMARELA e preenchida com cordão de lampadas de led VERMELHAS, estatico, 10W de potência, tensão de 220V e festão metalizado vermelho. Dimensões 1,30x 3,30m

Figura bidimensional em compensado naval 15 mm no formato de "Ajudante menino acenando", Dimensões 1,32 x 0,90 x 0,58m.

Figura bidimensional em compensado naval 15 mm no formato de "Ajudante menina abrindo presente" . Dimensões 0,97 x 0,90 x 0,50m.

Figura bidimensional em compensado naval 15 mm no formato de "Ajudante deitado". Dimensões 0,60 x 1,40 x 0,50m.

Conjunto com 3 estrelas de "5 pontas", com estrutura em vergalhão de ferro 3/8" e tela de arame hexagonal (estilo tela de galinheiro), contornada com cordão luminoso em PVC flexível extrudado transparente de led AMARELA e preenchida com cordão de lampadas de led VERMELHAS, estatico, 10W de potência, tensão de 220V e festão metalizado vermelho. Uso em ambientes externos exposto a intempéries. Dimensões 1,20x2,15m



1 VISTA FRONTAL PORTAL 01
01 ESCALA 1:50

01 - Todas as medidas devem ser rigorosamente conferidas no local.
02 - As cotas prevalecem sobre o desenho.
03 - Em caso de dúvidas procurar os profissionais responsáveis pelo projeto, pois os mesmos não se responsabilizam por alterações sem autorização.



PROJETISTA
GABRIELA BABY BRAGA
Arq.e Urb. CAU A99707-2

PROPRIETÁRIO
PREFEITURA MUNICIPAL
DE CAMPOS NOVOS SC

PROJETO
DECORAÇÃO DE
NATAL 2024

DATA
16/09/2024

CONTEÚDO DA PRANCHA
PRAÇA ARLINDO BESS - PORTAL 1

PRANCHA
08 | 18

PORTAL 2

Figura bidimensional em formato de conjunto com 3 estrelas de "5 pontas", com estrutura em vergalhão de ferro 3/8" e tela de arame hexagonal (estilo tela de galinheiro), contornada com cordão luminoso em PVC flexível extrudado transparente de led AMARELA e preenchida com cordão de lampadas de led VERMELHAS, estatico, 10W de potência, tensão de 220V e festão metalizado vermelho. Uso em ambientes externos exposto a intempéries. Incluir plugue macho-fêmea. Dimensões de 1,20x 2,15m.

Figura bidimensional em compensado naval 15 mm no formato de "Mãe Noel". Dimensões 1,95 x 1,00 x 0,80m.

Figura bidimensional em compensado naval 15 mm no formato de "Ajudante menino sentado". Dimensões 1,30 x 0,90 x 0,60m

Figura bidimensional em compensado naval 15 mm no formato de "Ajudante menina sentada acenando". Dimensões 1,30 x 0,90 x 0,60m.

Figura bidimensional em compensado naval 15 mm no formato de "Ajudante menina sentada ".Dimensões 1,15 x 0,58 x 0,50m.

1 VISTA FRONTAL PORTAL 02
01 ESCALA 1:50

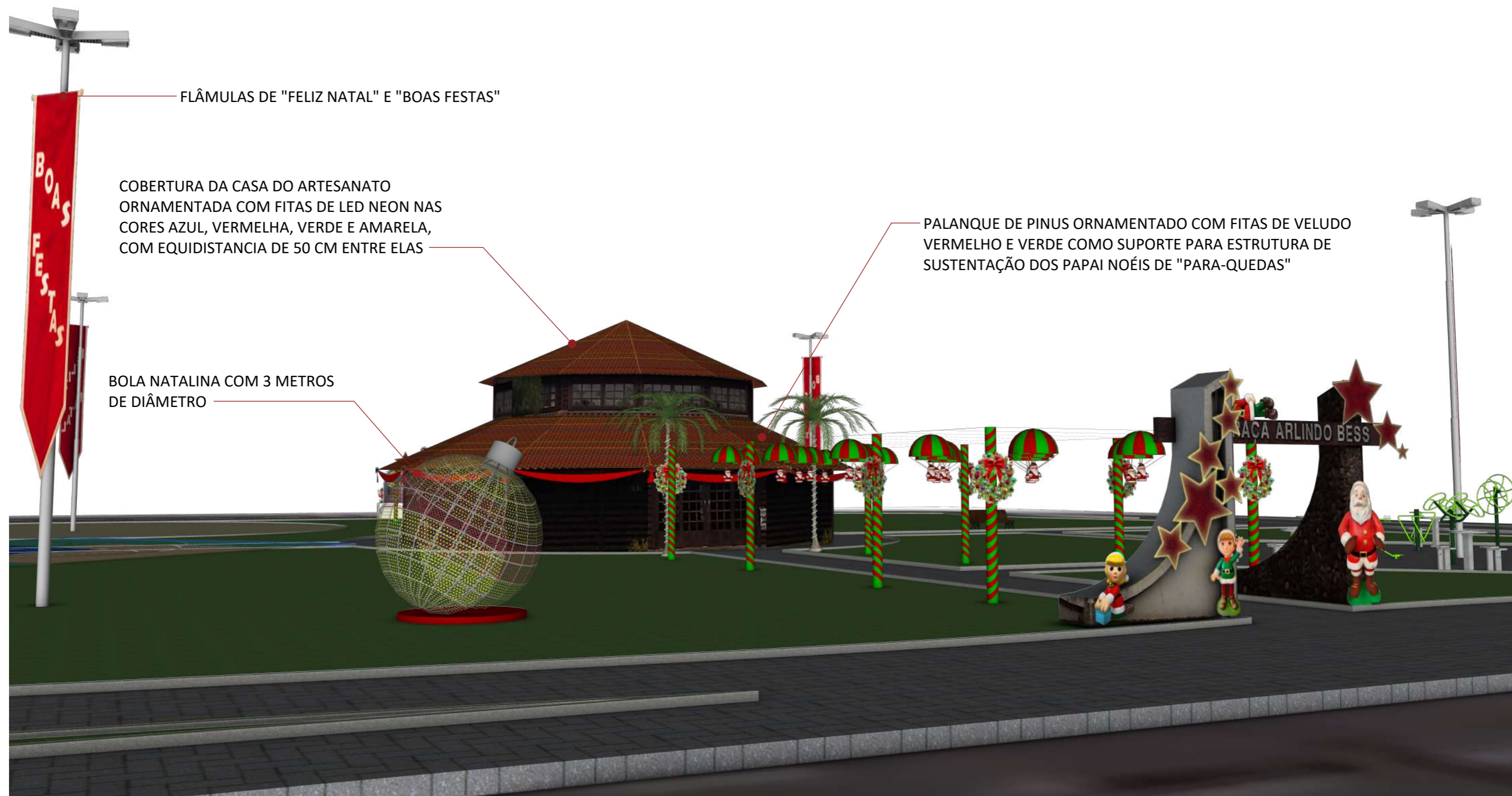

FLÂMULAS DE "FELIZ NATAL" E "BOAS FESTAS"

COBERTURA DA CASA DO ARTESANATO
ORNAMENTADA COM FITAS DE LED NEON NAS
CORES AZUL, VERMELHA, VERDE E AMARELA,
COM EQUIDISTANCIA DE 50 CM ENTRE ELAS

BOLA NATALINA COM 3 METROS
DE DIÂMETRO

PALANQUE DE PINUS ORNAMENTADO COM FITAS DE VELUDO
VERMELHO E VERDE COMO SUPORE PARA ESTRUTURA DE
SUSTENTAÇÃO DOS PAPAÍ NOÉIS DE "PARA-QUEDAS"

1 PERSPECTIVA PRAÇA ARLINDO BESS
01 SEM ESCALA

01 - Todas as medidas devem ser rigorosamente conferidas no local.
02 - As cotas prevalecem sobre o desenho.
03 - Em caso de dúvidas procurar os profissionais responsáveis pelo projeto,
pois os mesmos não se responsabilizam por alterações sem autorização.



PROJETISTA
GABRIELA BABY BRAGA
Arq.e Urb. CAU A99707-2

PROPRIETÁRIO
PREFEITURA MUNICIPAL
DE CAMPOS NOVOS SC

PROJETO
DECORAÇÃO DE
NATAL 2024

DATA
16/09/2024

CONTEÚDO DA PRANCHA
PRAÇA ARLINDO BESS PERSPECTIVA

PRANCHA
10 | 18

Armação bidimensional em aço chato galvanizado 3/8 x 1/8" no formato de arabesco, com dimensões de 210 x 130cm. Pintura eletrostática prata. Contorno em cordão luminoso em PVC flexível extrudado transparente de led amarelo

Armação bidimensional em aço chato galvanizado 3/8 x 1/8" no formato de estrela natalina de seis pontas, com dimensões de 90 x 90cm. Pintura eletrostática prata. Contorno em cordão luminoso em PVC flexível extrudado transparente de Led amarelo

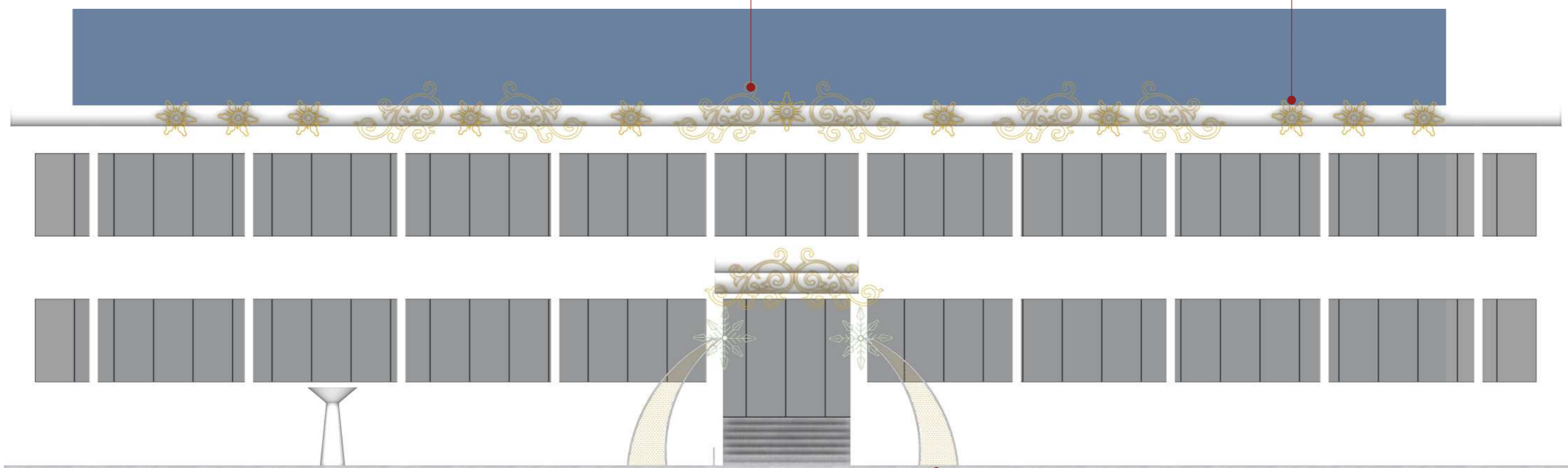

1 VISTA FACHADA FRONTAL
01 ESC. 1:100

Estrutura em formato de "estrela cadente" dimensões de 3,30 x 1,00m, preenchido com tela de arame sextavado com estrela de 8 pontas. Contorno em cordão luminoso em PVC flexível extrudado transparente de led amarelo. Preenchimento com cordão de lâmpadas led AMARELAS.

01 - Todas as medidas devem ser rigorosamente conferidas no local.
02 - As cotas prevalecem sobre o desenho.
03 - Em caso de dúvidas procurar os profissionais responsáveis pelo projeto, pois os mesmos não se responsabilizam por alterações sem autorização.



PROJETISTA
GABRIELA BABY BRAGA
Arq.e Urb. CAU A99707-2

PROPRIETÁRIO
PREFEITURA MUNICIPAL
DE CAMPOS NOVOS SC

PROJETO
DECORAÇÃO DE
NATAL 2024

DATA
16/09/2024

CONTEÚDO DA PRANCHA
PREFEITURA MUNICIPAL

PRANCHA
11 | 18

Estrutura 2d em formato de laço de natal com dimensões de 3,70x1,50m em vergalhão de ferro 3/8" com tela hexagonal sextavada. Contorno em cordão luminoso em PVC flexível preenchido com cordão de lâmpadas led VERMELHO e festão metalizado vermelho.

Fita de natal com dimensões de 2,20x4,80m em vergalhão de ferro 3/8" com tela hexagonal sextavada. Contorno em cordão luminoso em PVC flexível extrudado transparente de led AMARELO, preenchido com cordão de lâmpadas led VERMELHO e festão metalizado vermelho.

Presente de natal com dimensões de 1,70x1,54m em vergalhão de ferro 3/8" com tela hexagonal sextavada. Contorno em cordão luminoso em PVC flexível extrudado transparente de led AMARELO, preenchido com cordão de lâmpadas led VERMELHO e AZUL e festão metalizado nas cores vermelho e azul.

Presente de natal com dimensões de 1,70x1,54m em vergalhão de ferro 3/8" com tela hexagonal sextavada. Contorno em cordão luminoso em PVC flexível extrudado transparente de led AMARELO, preenchido com cordão de lâmpadas led VERMELHO e VERDE e festão metalizado nas cores vermelho e verde.

Pilar contornado com mangueiras de led amarela

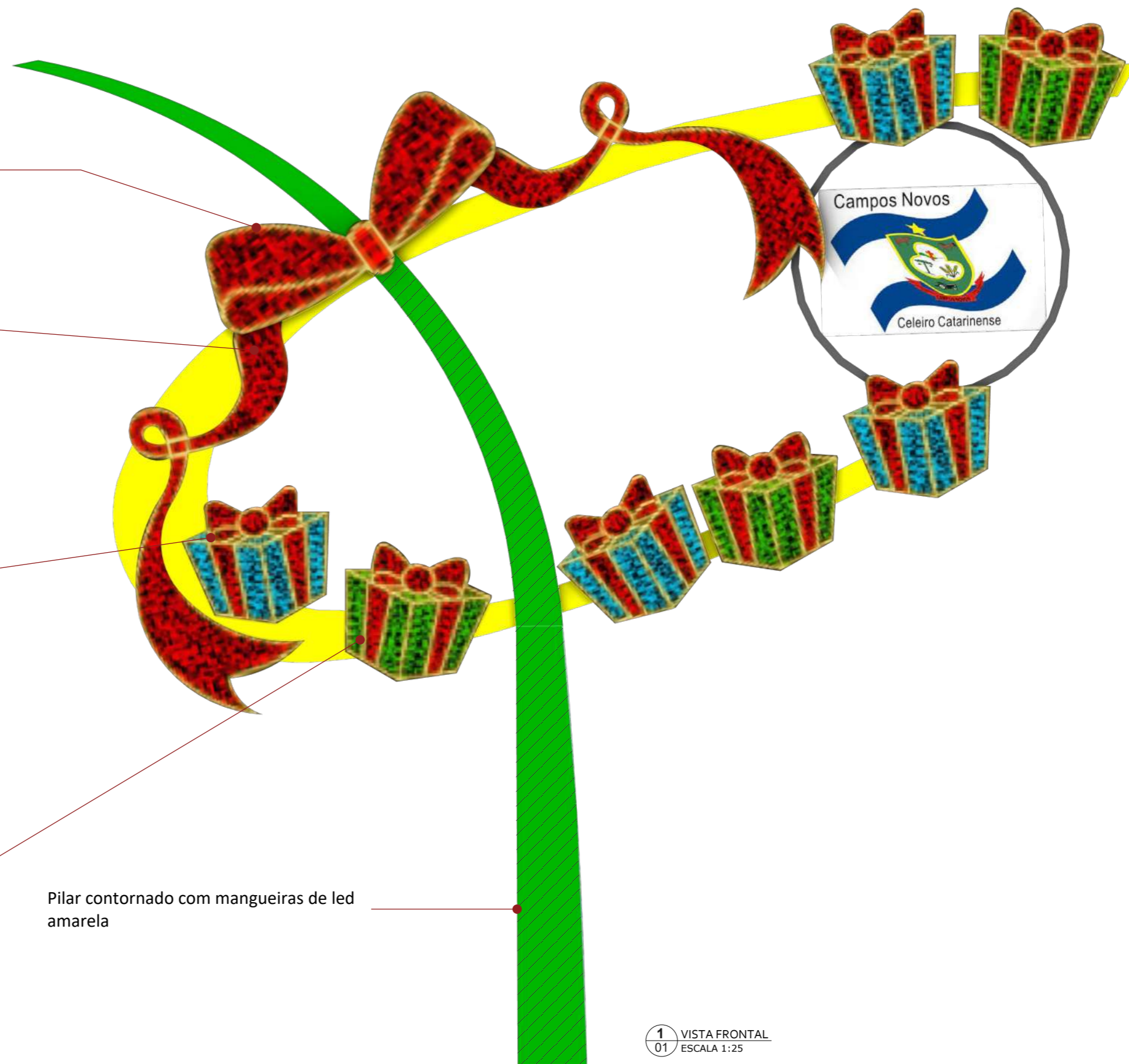

1 VISTA FRONTAL
01 ESCALA 1:25



1 VISTA SUPERIOR
01 SEM ESCALA

Conjunto de um laço tridimensional com 2,5 metros de comprimento e altura de 2,80m. Contorno em cordão luminoso em PVC flexível extrudado transparente de led AMARELO, preenchido com cordão de lâmpadas led VERMELHO.

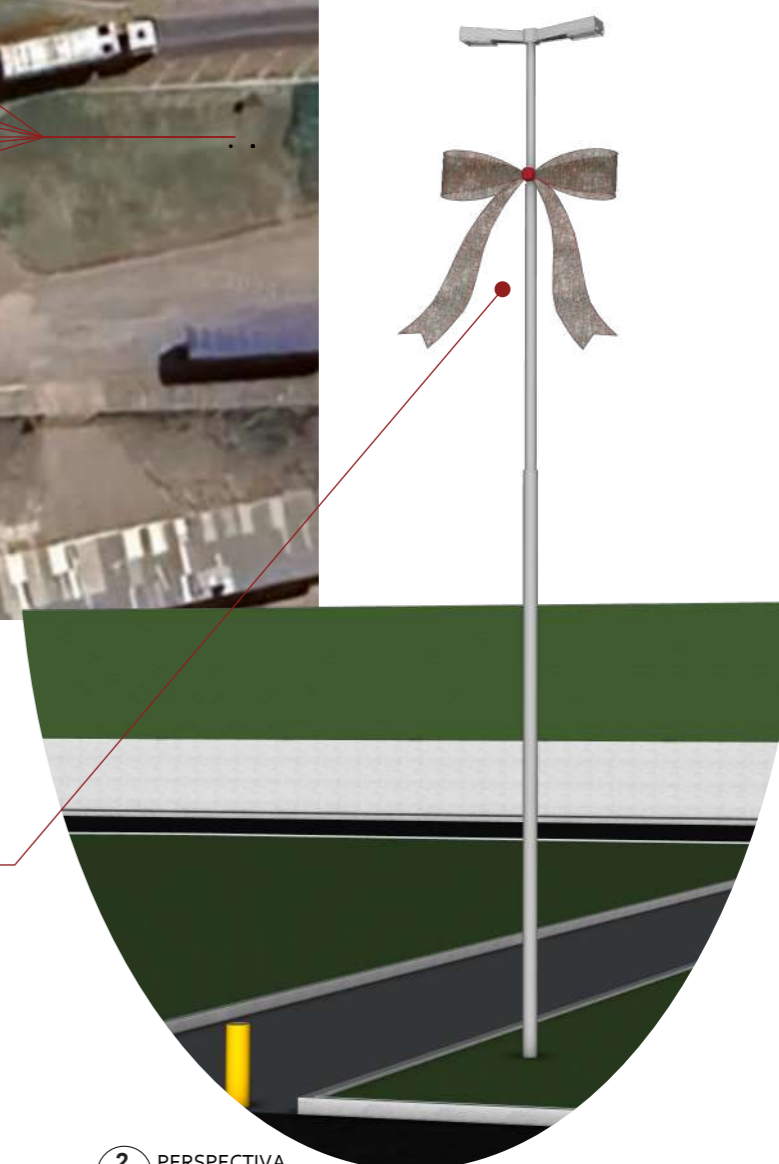

2 PERSPECTIVA
01 SEM ESCALA

01 - Todas as medidas devem ser rigorosamente conferidas no local.
02 - As cotas prevalecem sobre o desenho.
03 - Em caso de dúvidas procurar os profissionais responsáveis pelo projeto, pois os mesmos não se responsabilizam por alterações sem autorização.





1 VISTA SUPERIOR
01 SEM ESCALA



Armação de aço chato galvanizado 3/8 x 1/8 polegadas, tridimensional no formato de estrela de cinco pontas contornada com cordão luminoso em PVC flexível extrudado transparente de led na cor amarelo, internamente preenchido com tela de arame sextavado e cordao com 96 lampadas LED estatico de alto brilho na cor AMARELA, isolacao cristal, 10W . Dimensões 2,70m.

2 PERSPECTIVA
01 SEM ESCALA

01 - Todas as medidas devem ser rigorosamente conferidas no local.
02 - As cotas prevalecem sobre o desenho.
03 - Em caso de dúvidas procurar os profissionais responsáveis pelo projeto, pois os mesmos não se responsabilizam por alterações sem autorização.





1 VISTA SUPERIOR
01 SEM ESCALA

Armação tridimensional em vergalhão de ferro liso CA-25, 5/16" no formato de ESTRELA CADENTE, diâmetro de 380cm, altura de 580cm, contornada em cordão luminoso em PVC flexível extrudado transparente de led branca e preenchida com cordão de lâmpadas de led brancas.

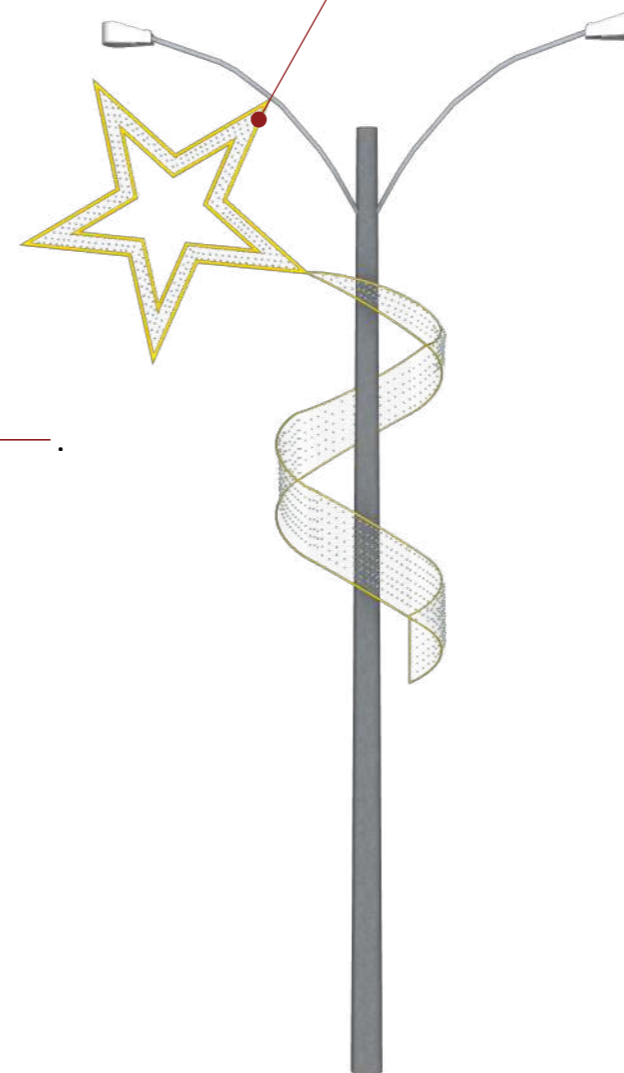

2 PERSPECTIVA
01 SEM ESCALA

01 - Todas as medidas devem ser rigorosamente conferidas no local.
02 - As cotas prevalecem sobre o desenho.
03 - Em caso de dúvidas procurar os profissionais responsáveis pelo projeto, pois os mesmos não se responsabilizam por alterações sem autorização.





Figura bidimensional em compensado naval 15 mm no formato de "bolas natalinas", com dimensões aproximadas de 225 x 150 cm.

Esferas 3d em estrutura metálica Ø 50cm, contornada com festão metalizado em diversas cores, iluminada com cordão de lâmpadas LED coloridas

Caule da Árvore contornado com lâmpadas de led na cor Branca

Figura bidimensional em compensado naval 15 mm no formato de "bolas natalinas", com dimensões aproximadas de 355 x 155 cm.

1 PERSPECTIVA
01 SEM ESCALA

01 - Todas as medidas devem ser rigorosamente conferidas no local.
02 - As cotas prevalecem sobre o desenho.
03 - Em caso de dúvidas procurar os profissionais responsáveis pelo projeto, pois os mesmos não se responsabilizam por alterações sem autorização.



PROJETISTA
GABRIELA BABY BRAGA
Arq.e Urb. CAU A99707-2

PROPRIETÁRIO
PREFEITURA MUNICIPAL
DE CAMPOS NOVOS SC

PROJETO
DECORAÇÃO DE
NATAL 2024

DATA
16/09/2024

CONTEÚDO DA PRANCHA
Árvore Avenida JK

PRANCHA
16 | 18



1 VISTA SUPERIOR
01 SEM ESCALA

Armação tridimensional em vergalhão de ferro liso CA-25, 5/16" no formato de bola natalina, diâmetro de 180cm, contornada com cordão de lâmpadas de led na cor amarela e cor vermelha. Topo com armação tridimensional em vergalhão de ferro liso CA-25, 5/16" no formato de laço, contorno com cordão luminoso em PVC flexível extrudado transparente de Led vermelho. Internamente preenchido com cordão de lâmpadas de led estáticas na cor vermelha.

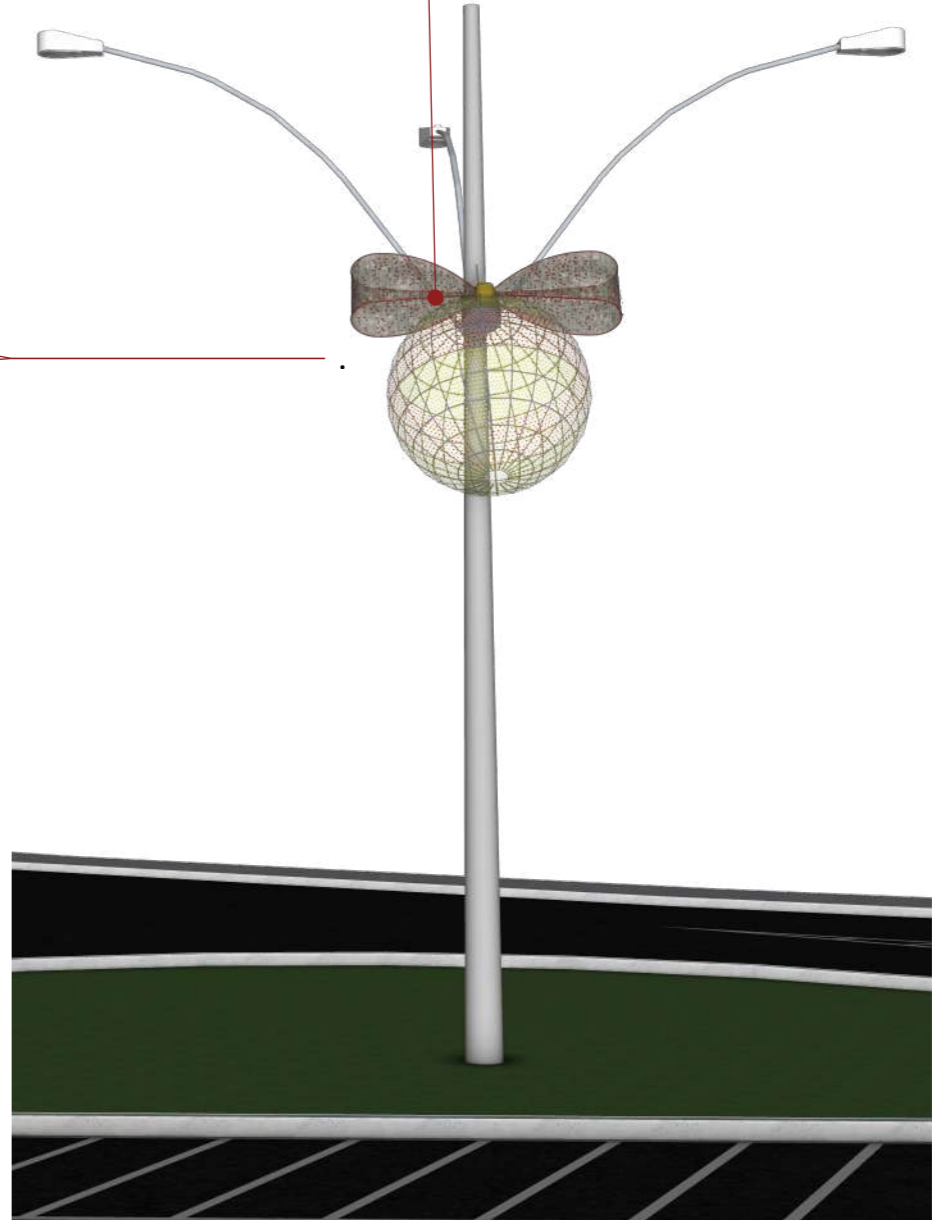

2 PERSPECTIVA
01 SEM ESCALA

01 - Todas as medidas devem ser rigorosamente conferidas no local.
02 - As cotas prevalecem sobre o desenho.
03 - Em caso de dúvidas procurar os profissionais responsáveis pelo projeto, pois os mesmos não se responsabilizam por alterações sem autorização.



Armação bidimensional em vergalhão de ferro liso CA-25, 5/16" no formato de FLOCO DE NEVE, contornada em cordão luminoso em PVC flexível extrudado transparente de led AMARELO. Dimensões 0,75 x 0,75m

Estrutura em formato de "estrela cadente" arco de

metal tubular Ø 50mm -2"

3,30 x 1,00m, preenchido com tela de arame sextavado (tipo tela de galinheiro) com estrela de 8 pontas. Contorno em mangueira de led luminosa em PVC flexível extrudado transparente de Led amarelo. Preenchimento com cordão de lâmpadas led AMARELAS.

Armação bidimensional em vergalhão de ferro liso CA-25, 5/16" no formato de FLOCO DE NEVE, contornada em cordão luminoso em PVC flexível extrudado transparente de led AMARELO. Dimensões 1,50 x 1,50m

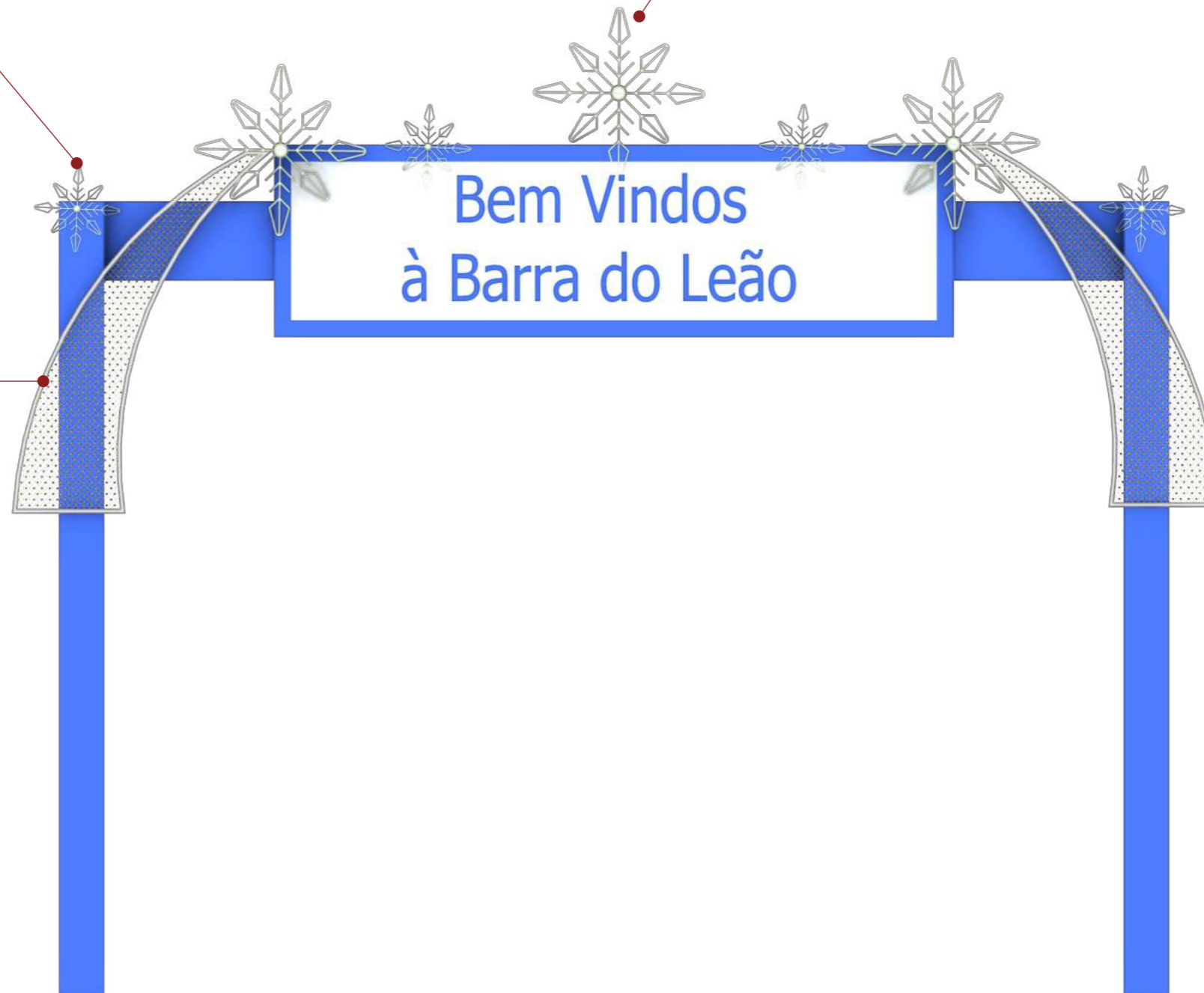

1 VISTA FRONTAL
01 ESCALA 1:50

01 - Todas as medidas devem ser rigorosamente conferidas no local.
02 - As cotas prevalecem sobre o desenho.
03 - Em caso de dúvidas procurar os profissionais responsáveis pelo projeto, pois os mesmos não se responsabilizam por alterações sem autorização.

