

| LEGENDA - GEOMÉTRICO | | |
|----------------------|---|-----------------------|
| — | EXTENSÃO | 48,64m |
| — | LARGURA MÉDIA | 7,95 / 8,50 m |
| ■ | PAVIMENTAÇÃO ASFÁLTICA SOBRE CHÃO NATURAL | — |
| ■ | RECAPEAMENTO ASFÁLTICO | — |
| ■ | REPOSIÇÃO DE CALÇAMENTO | 248,13 m ² |
| ■ | REPERFILAGEM | — |
| ■ | PAVIMENTAÇÃO EM CALÇAMENTO - EXISTENTE | — |
| ■ | PAVIMENTAÇÃO ASFÁLTICA EXISTENTE | — |
| ■ | RUA SEM PAVIMENTAÇÃO | — |
| — | MEIO-FIO A EXECUTAR | 0,00 m |
| — | MEIO-FIO (reformar) | 0,00 m |
| — | ALINHAMENTO PREDIAL | — |
| — | LIMITE DOS LOTES | — |
| — | CERCA EXISTENTE | — |
| — | POSTE EXISTENTE | — |
| — | POSTE A SER RELOCADO | 00 UND. |
| ● | ESTACA (a cada 20 m) | — |

ANOTAÇÕES: TODAS AS MEDIDAS ESTÃO EM METROS, CASO HOUVER DIVERGÊNCIAS ENTRE COTAS E ESCALA, PREVALECERÃO AS COTAS.

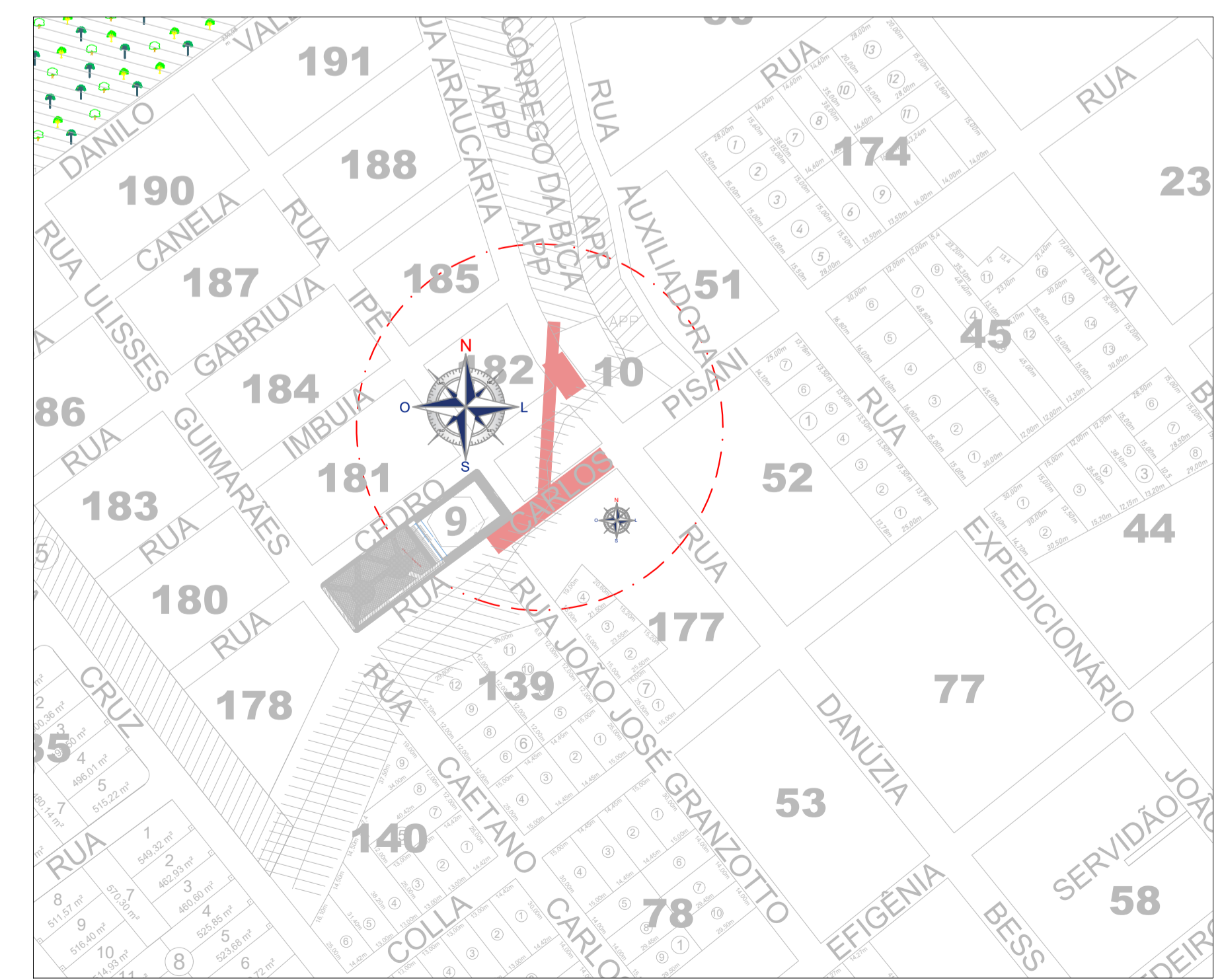

PLANTA DE SITUAÇÃO
 ESCALA...: Sem Escala

Campos Novos
PREFEITURA MUNICIPAL DE CAMPOS NOVOS (SC)
 RUA EXPEDICIONÁRIO, 323 - CENTRO - FONE (49) 3541-6200
 SECRETARIA MUNICIPAL DE TRANSPORTES, OBRAS E URBANISMO
 DEPARTAMENTO DE ENGENHARIA

OBRA: DRENAGEM E REVITALIZAÇÃO DE PAVIMENTAÇÃO

RUA: RUA CARLOS PISANI E RUA ARAUCÁRIA

TRECHO: Entre a Rua João José Granzotto até Px. a Rua Imbuia

DATA: SETEMBRO/2023 **LOCAL:** RUA CARLOS PISANI E RUA ARAUCÁRIA - BAIRRO: SENHOR BOM JESUS

PROJETO: GEOMÉTRICO **ESCALA:** INDICADA **FOLHA:** 01-01

DESENHO: Edson Armilato **RESP. TÉCNICO:** CRISTIANE CAREZIA **PREFEITO MUNICIPAL:** GILMAR MARCO PEREIRA

COPIAS P/:
 () ORÇAMENTO () CONHECIMENTO
 () APROVAÇÃO () EXECUÇÃO