NOTAS:
TODAS AS MEDIDAS ESTÃO EM METROS, CASO HOUVER DIVERGÊNCIAS ENTRE COTAS E ESCALA PREVALECERÃO AS COTAS.

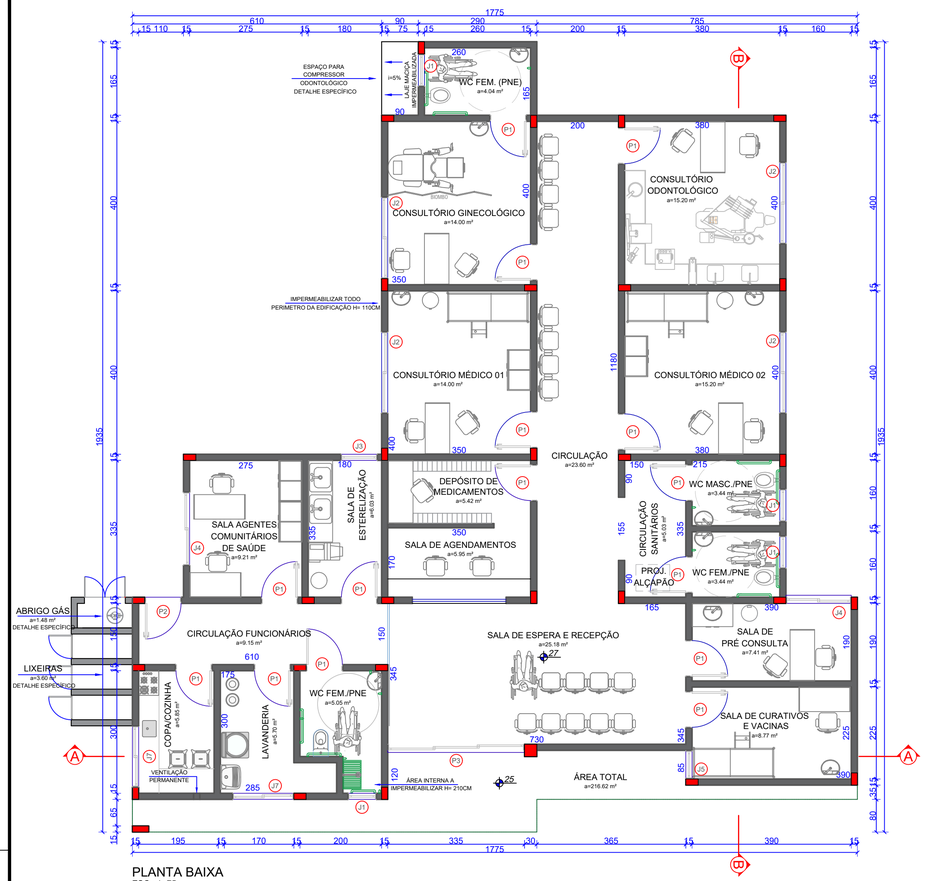

PLANTA BAIXA
ESC.: 1: 75
ÁREA: 216,62 m²

TABELA DE ESQUADRIAS

COD	TIPO	LARGURA	ALTURA	PARAPEITO	MATERIAL	QTD	ÁREA (m²)
J1	Janela máximo-ar	80	40	170	Alumínio e Vidro	4	0.32
J2	Janela de correr 2 folhas	200	110	100	Alumínio e Vidro	4	2.20
J3	Janela máximo-ar	90	110	100	Alumínio e Vidro	1	0.99
J4	Janela de correr 2 folhas	160	110	100	Alumínio e Vidro	2	1.76
J5	Janela máximo-ar	70	110	100	Alumínio e Vidro	1	0.77
J6	Vidro fixo	230	105	75+30	Alumínio e Vidro	1	2.47
J7	Janela de correr 2 folhas	150	110	100	Alumínio e Vidro	2	1.65
P1	Porta de abrir	90	210	-	Madeira	15	1.89
P2	Porta de abrir	90	210	-	Alumínio	1	1.89
P3	Porta-janela 3 folhas	335	323	-	Alumínio e Vidro	1	10.82
P4	Porta de correr 1 folha	150	323	-	Alumínio e Vidro	1	4.85

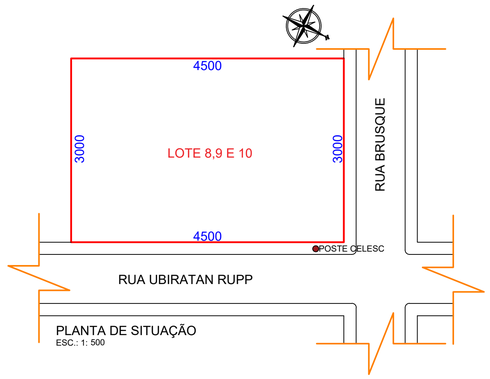

PLANTA DE SITUAÇÃO
ESC.: 1: 500

RESUMO DE ÁREAS	
Discriminação	Área
Área Total do Terreno	1350,00 m²
Área da Construção	216,65 m²
Área de Projeção	241,14 m²

ÍNDICES URBANÍSTICOS		
Discriminação	Área	Taxa
Área Cálculo T. O.	241,14 m²	
Taxa de Ocupação		17,86%
Área Permeável	949,65 m²	
Taxa de Permeabilidade		70,34%
Área Cálculo I. A.	216,65 m²	
Índice de Aproveitamento		0,16

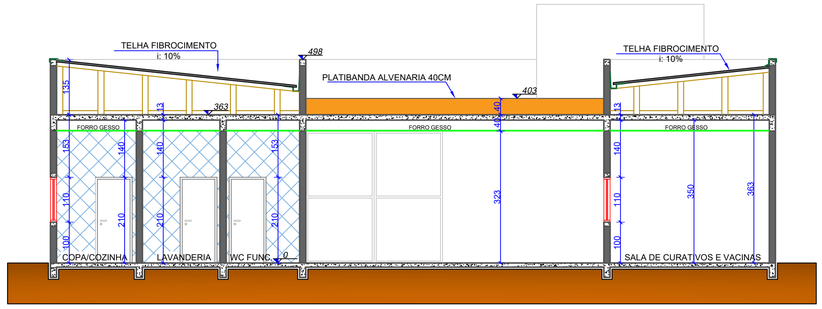

CORTE A.A
ESC.: 1: 75

ALTURA PLATIBANDA

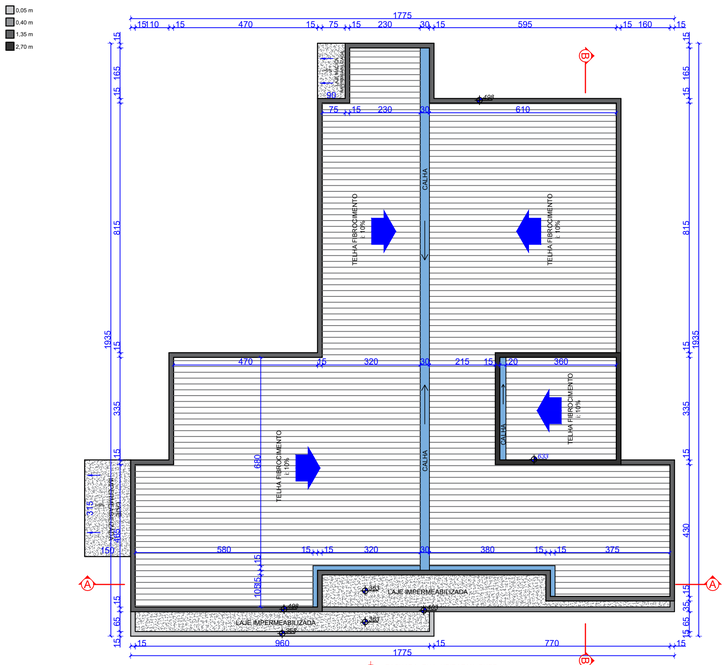

PLANTA DE COBERTURA
ESC.: 1: 100

FACHADA RUA UBIRATAN RUPP

FACHADA RUA UBIRATAN RUPP
IMAGEM 3D

APROVAÇÕES / ANOTAÇÕES :

PREFEITURA MUNICIPAL DE CAMPOS NOVOS (SC)
RUA EXPEDICIONÁRIO, 323 – CENTRO – FONE (49) 3541-6200 www.camposnovos.sc.gov.br
SECRETARIA MUNICIPAL DE TRANSPORTES, OBRAS E URBANISMO
DEPARTAMENTO DE ENGENHARIA

OBRA: UNIDADE BÁSICA DE SAÚDE BOA VISTA

PROJETO: ARQUITETÔNICO
ASSUNTO: PLANTA BAIXA, PLANTA DE COBERTURA, CORTE A, PLANTA DE SITUAÇÃO, TABELA DE ESQUADRIAS, INDICES URBANISTICOS, FACHADA FRONTAL

DATA: ABRIL/2023
UNID. MEDIDA: CENTIMETROS
CÓDIGO CAD: 2023\Obras\Sec. Saúde\UBS Boa Vista
ESCALA CAD: INDICADA
DESENHO: GUSTAVO AGOSTINI
FOLHA: 01-05

LOCAL: RUA UBIRATAN RUPP – BAIRRO BOA VISTA
CAMPOS NOVOS – SC

RESP. TÉCNICO: EDMILSON JOSE RODRIGUES
CREA/SC 163212-1
ENGENHEIRO CIVIL

Documento assinado digitalmente
EDMILSON JOSE RODRIGUES
Data: 02/05/2023 18:05:03-0300
Verifique em https://validar.iti.gov.br

PREFEITO MUNICIPAL: GILMAR MARCO PEREIRA

( ) ORÇAMENTO ( ) CONHECIMENTO
( ) APROVAÇÃO ( ) EXECUÇÃO
CÓPIAS PI

FORMATO "A1"