

NOTAS:
TODAS AS MEDIDAS ESTÃO EM METROS. CASO HOUVER DIVERGÊNCIAS ENTRE COTAS E ESCALA PREVALECERÃO AS COTAS.

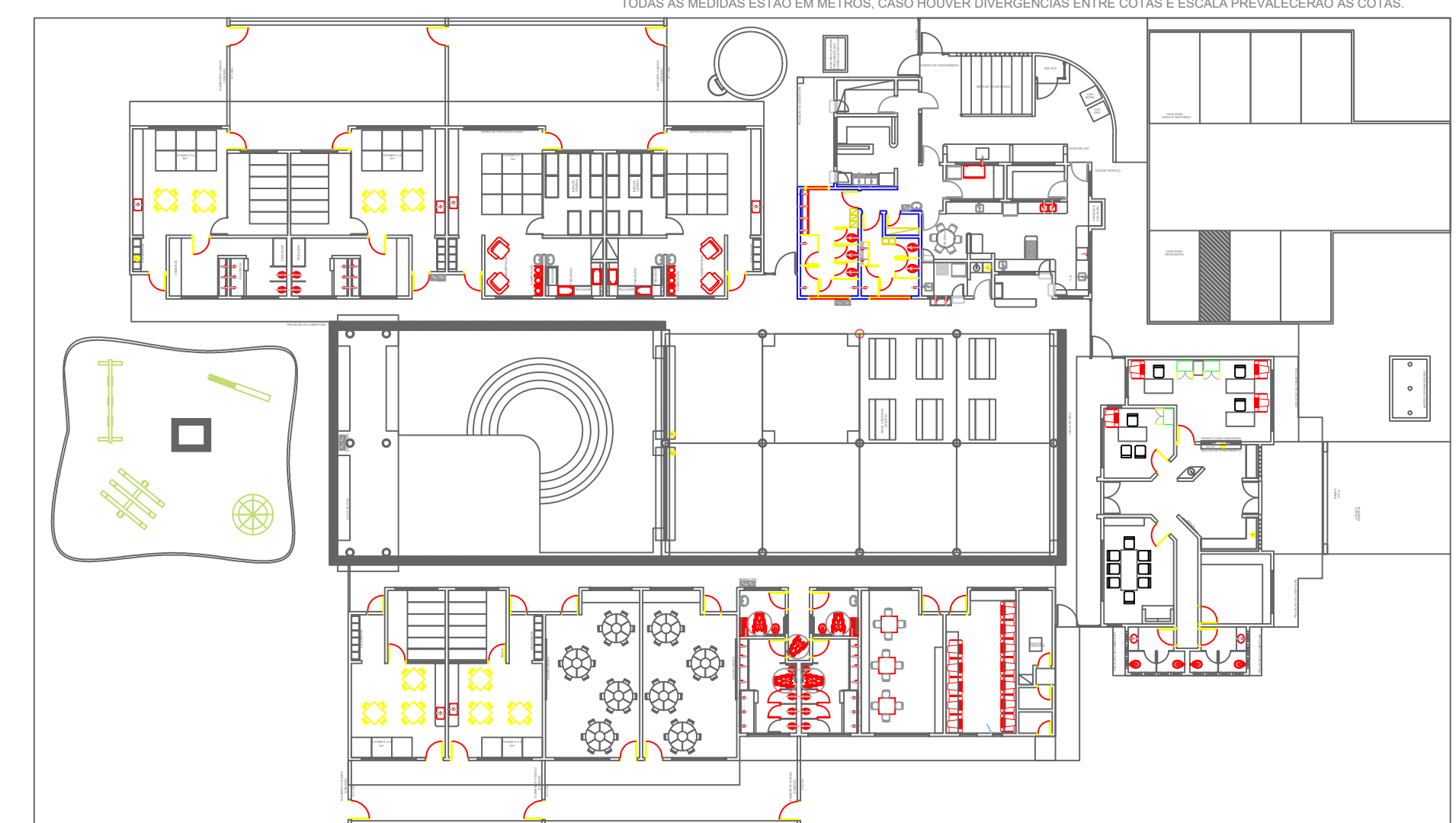

Planta Baixa Existente

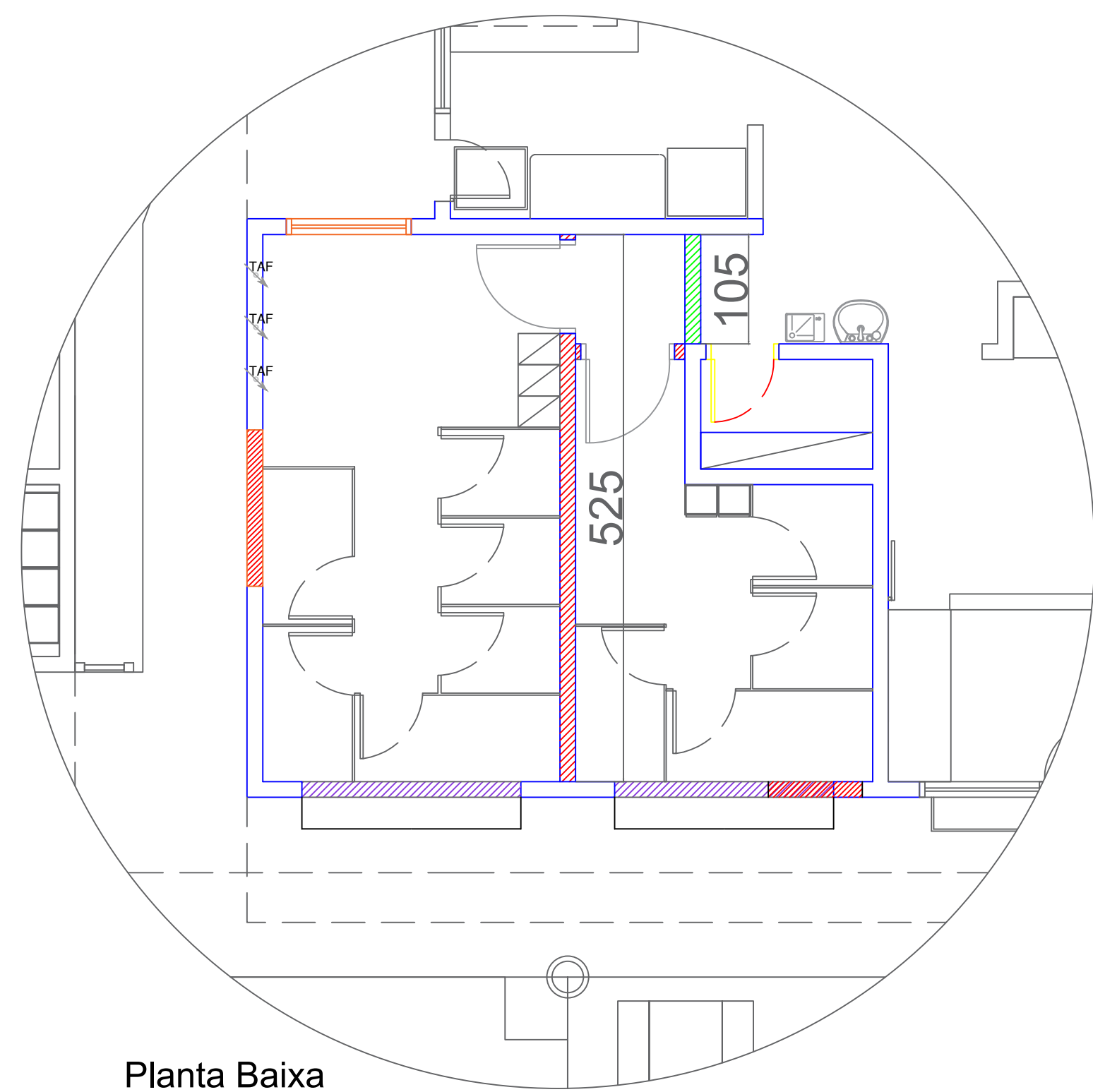
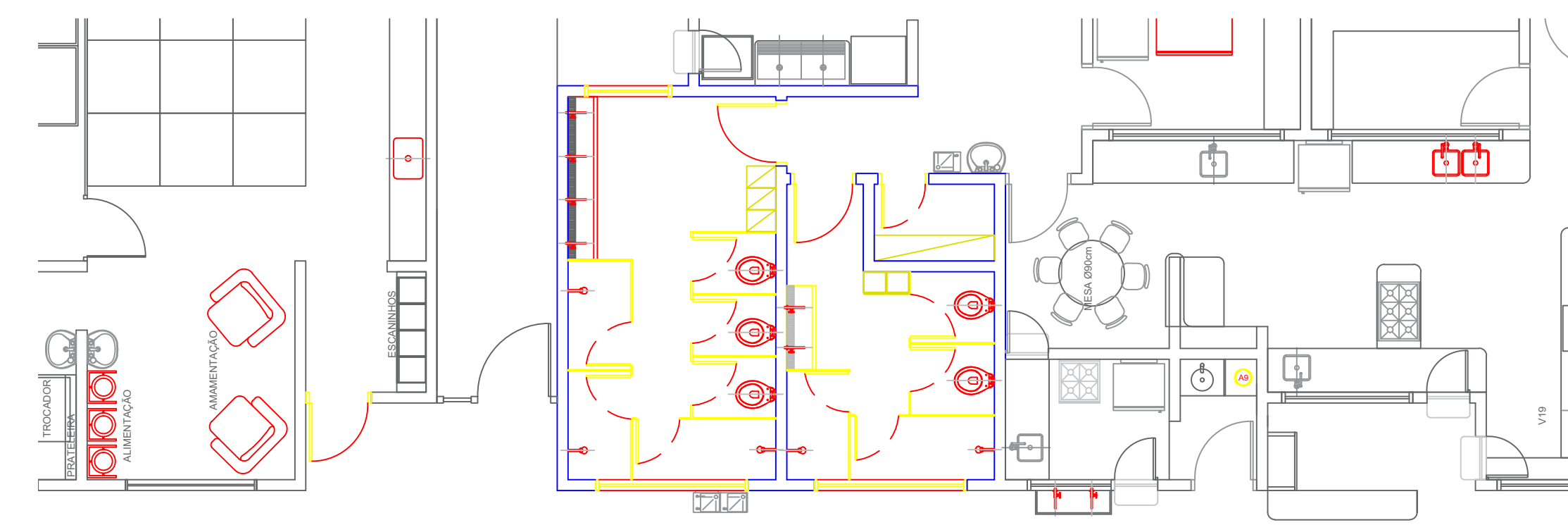

Área de intervenção

- Planta Baixa
Construir / Demolir
- Parede a Construir
 - Parede a Demolir
 - Fechamento de Aberturas

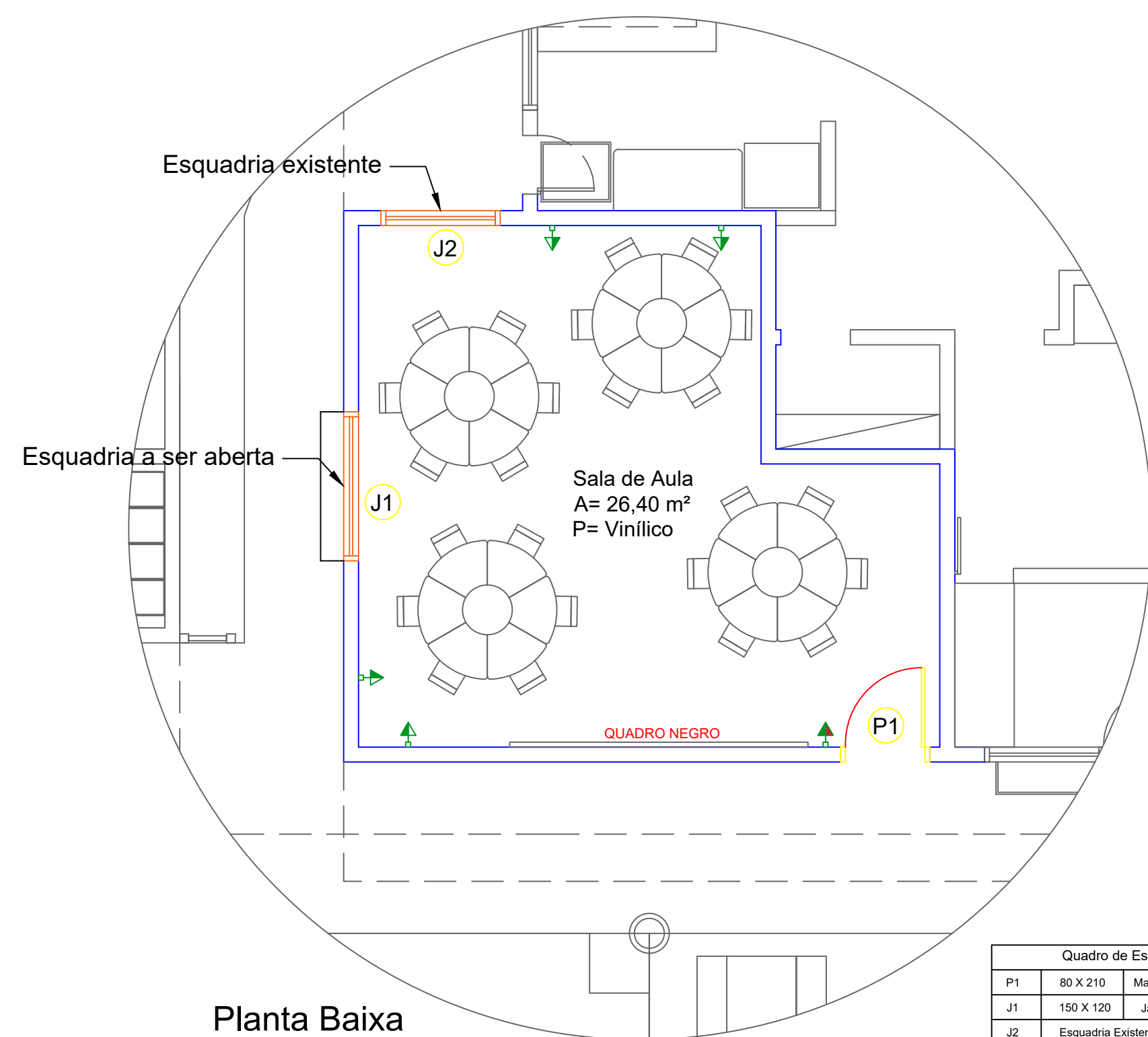

Planta Baixa
Layout

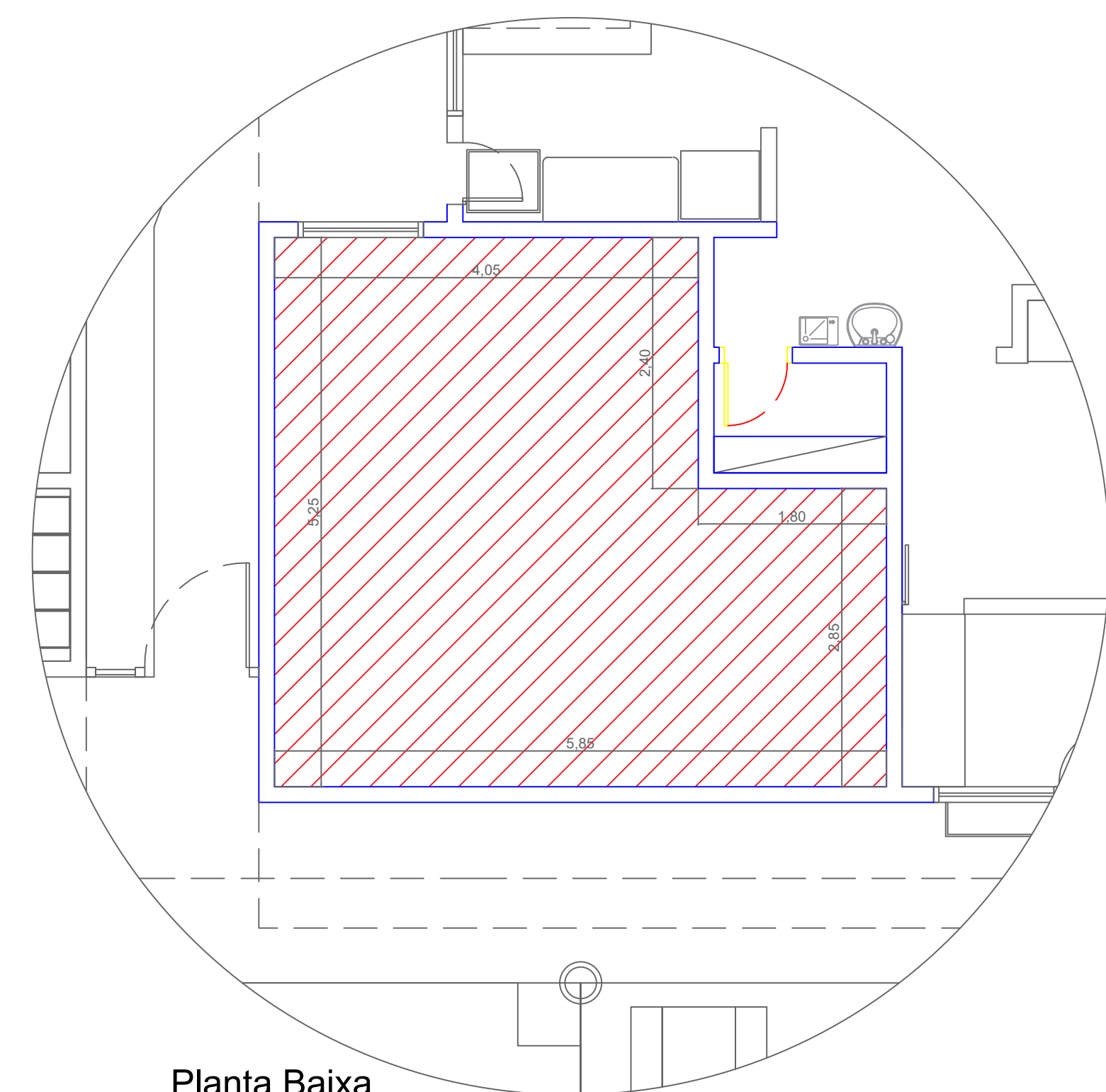

Planta Baixa
Remoção de piso
 Piso existente a retirar

Quadro de Esquadrias		
P1	80 X 210	Madeira
J1	150 X 120	Janela de correr 4 folhas
J2		Esquadria Existente

Legenda		Quant
▶	Interruptor simples com tomada média	01
▶	Tomada média (nr 1,20m)	05

APROVAÇÕES / ANOTAÇÕES

PREFEITURA MUNICIPAL DE CAMPOS NOVOS (SC)
 RUA EXPEDICIONÁRIO, 323 - CENTRO - FONE (49) 3541-8200 www.camposnovos.sc.gov.br

SECRETARIA MUNICIPAL DE TRANSPORTES, OBRAS E URBANISMO
 DEPARTAMENTO DE ENGENHARIA

OBRA: **CRECHE PADRE ARMANDO DA COSTA**

PROJETO: **Arquitetônico** ASSUNTO: **ALTERAÇÃO DE LAYOUT**

DATA: **Maio/2023** LOCAL: **AV. CAETANO BELINGANTA NETTO - BAIRRO SANTO ANTONIO CAMPOS NOVOS - SC**

UNID. MEDIDA: **METROS** RESP. TÉCNICO: **ALINE SOGOLOVSKI** PREFEITO MUNICIPAL: **GILMAR MARCO PEREIRA**

CODIGO CAD: **2023/Operas/Sec-Educacao/CEM Padre Armando da Costa** FOLHA: **01/01**

ESCALA CAD: **1/50** DESENHO: **LUCAS ZARPELON** ARQUITETA E URBANISTA

CÓPIAS PI
() ORÇAMENTO () CONHECIMENTO
() APROVAÇÃO () EXECUÇÃO