

MAPA DE ESQUADRIAS				
LEGENDA DE PORTAS				
REF.	Dimen. (cm)	Quantidade	TIPO	AMBIENTES
P1	80 x 180	03	01 folha - de gesso em veneziana de alumínio	Depósitos de resíduos
P2	90 x 210	15	01 folha - de gesso laminado de madeira	Consultórios, Banheiros
P3	80 x 210	03	01 folha - de gesso laminado de madeira	Copa, esterilização, expurgo
P4	70 x 210	01	01 folha - de gesso laminado de madeira	Banheiro funcionário
P5	100 x 210	02	01 folha - de gesso laminado de madeira	Acesso posterior, sala agentes
P6	100 x 210	03	01 folha - de correr laminado de madeira	Recepção, Sala agentes
P7	90 x 210	01	01 folha - de correr laminado de madeira	Banheiro P.C.D.
P8	80 x 210	01	01 folha - de correr laminado de madeira	D.M.L.
LEGENDA DE PORTAS-JANELAS				
REF.	Dimen. (cm)	Quantidade	TIPO	AMBIENTES
PJ1	300 x 290	8,7	04 fil. - correr (alum. vidro)	ACESSO PRINCIPAL
PJ2	200 x 100	2,00	Alumínio e vidro fixo	Administração
LEGENDA DE JANELAS - VIDRO FIXO				
REF.	Dimen. (cm)	Quantidade	TIPO	AMBIENTES
J1	200 x 100	2,00	Alumínio e vidro fixo	Administração
J2	100 x 120	1,20	04 4,80 1,80 cm - MAXI-AR	SALA DE COLETA / CONSULTÓRIO
J3	395 x 120	4,34	02 1,94 1,80 cm - correr 4f	CONSULTÓRIO ODONTOLÓGICO, SALA INALTAÇÃO
J4	140 x 60	0,84	03 5,04 1,80 cm - correr 2f	DIVERSOS
J5	140 x 60	0,84	01 0,84 2,30 cm - MAXI-AR	BWC PCD
J6	320 x 120	6,24	01 6,24 1,80 cm - MAXI-AR	SALA DE OBSERVAÇÃO
J7	437 x 120	5,24	01 5,24 1,80 cm - MAXI-AR	SALA AGENTES COMUNITARIAS
J8	80 x 60	0,48	08 2,88 1,50 cm - MAXI-AR	DIVERSOS
J9	200 x 100	2,00	03 6,00 1,10 cm - correr 4f	DIVERSOS
J10	100 x 120	1,20	04 4,80 1,80 cm - MAXI-AR	SALA DE COLETA / CONSULTÓRIO

LEGENDA

Parede com tijolo
 Parede em concreto
 Janela
 Porta
 Porta com vidro
 Porta com vidro e moldura

PLANTA BAIXA
ESC. 1: 50

PREFEITURA MUNICIPAL DE CAMPOS NOVOS SC
 RUA EXPEDICIONÁRIO, 323 - CENTRO - FONE: (049) 3541-6200
 SECRETARIA MUNICIPAL DE TRANSPORTES, OBRAS E URBANISMO
 DEPARTAMENTO DE ENGENHARIA

REFORMA DE EDIFICAÇÃO P/ INSTALAÇÃO DA UBS - SÃO SEBASTIÃO

ASSUNTO: PLANTA BAIXA, TABELA ESQUADRIAS PROJETO: ARQUITETÔNICO

DATA: DEZEMBRO/2022 LOCAL: RUA AGENOR TRUCULO, BAIRRO SÃO SEBASTIÃO CAMPOS NOVOS/SC

ÁREA A REFORMAR: 368,27 m² RESP. PROJETO: PR. 01/05

ÁREA A AMPLIAR (DEP. RESÍDUOS): 12,22 m²

ESCALA CAD.: INDICADA FOLHA: 01/05

RESPONSÁVEL: Lucas E. Zarpelon

PROJETADEIRA: ALINE SOCOLOVSKI CAU SC A 1 2049-2 ARQUITETA E URBANISTA

PROJETADEIRO: GILMAR MARCO PEREIRA PREFEITO MUNICIPAL

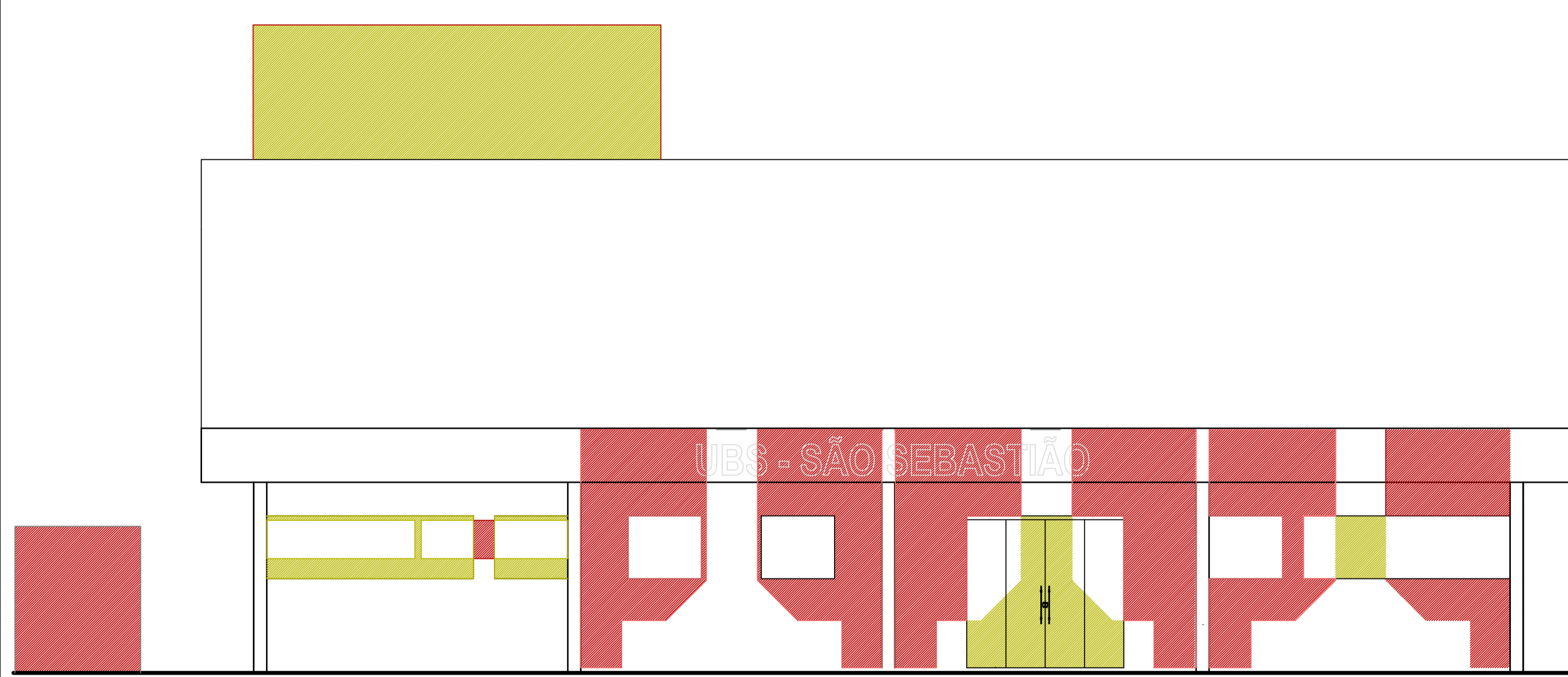

FACHADA FRONTAL -DEMOLIR/CONSTRUIR
ESC.: 1: 75

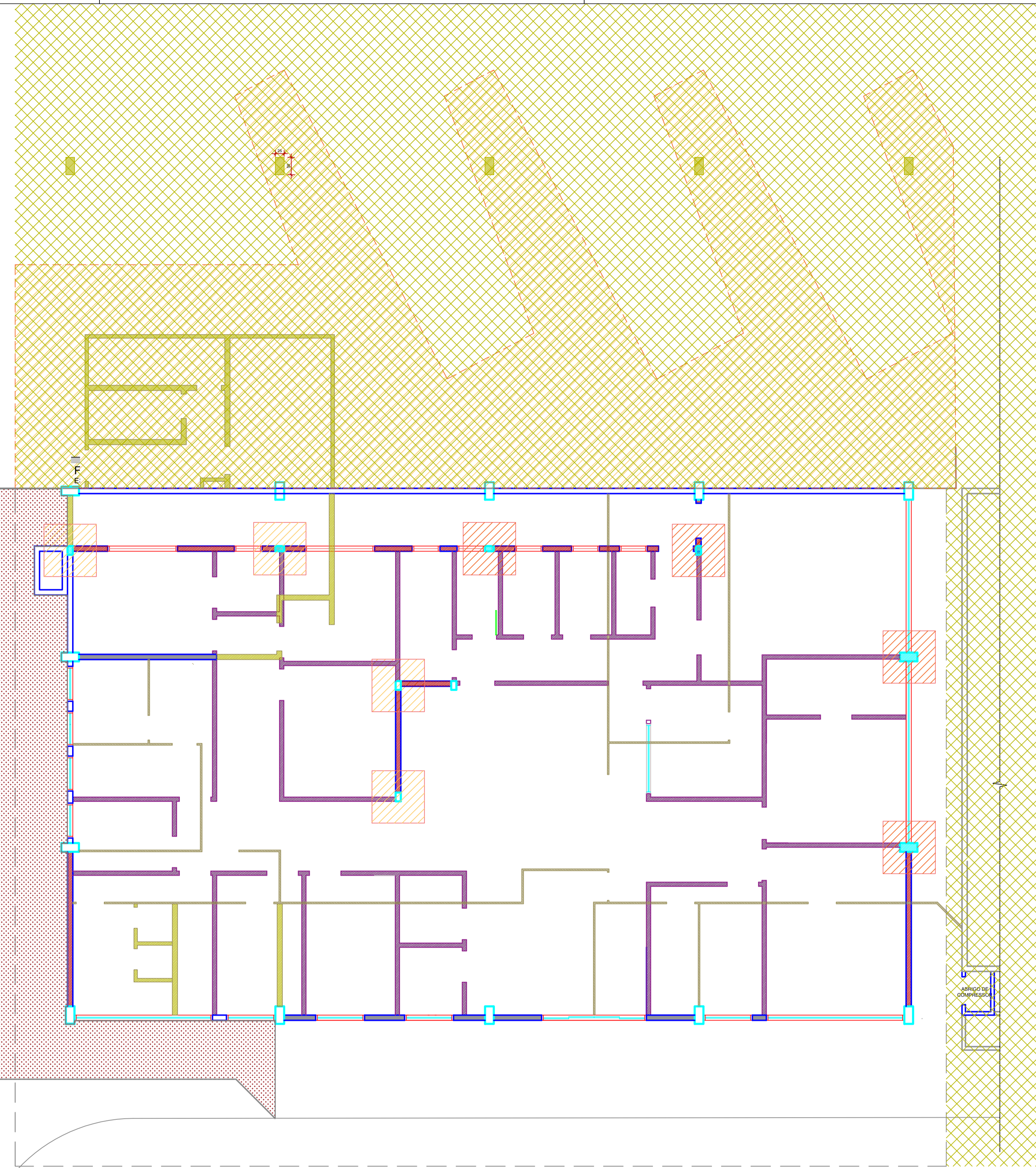

PLANTA DEMOLIR/CONSTRUIR
ESC.: 1: 75

LEGENDA

	ALVENARIA EXISTENTE
	PAREDE A CONSTRUIR - ALVENARIA
	PAREDE A CONSTRUIR - BLOCO GESSO
	PISO A CONSTRUIR
	PISO A DEMOLIR
	PAREDE A DEMOLIR
	DIVISÓRIA A DEMOLIR
	COBERTURA A DEMOLIR
	MEIO-FIO A REMOVER

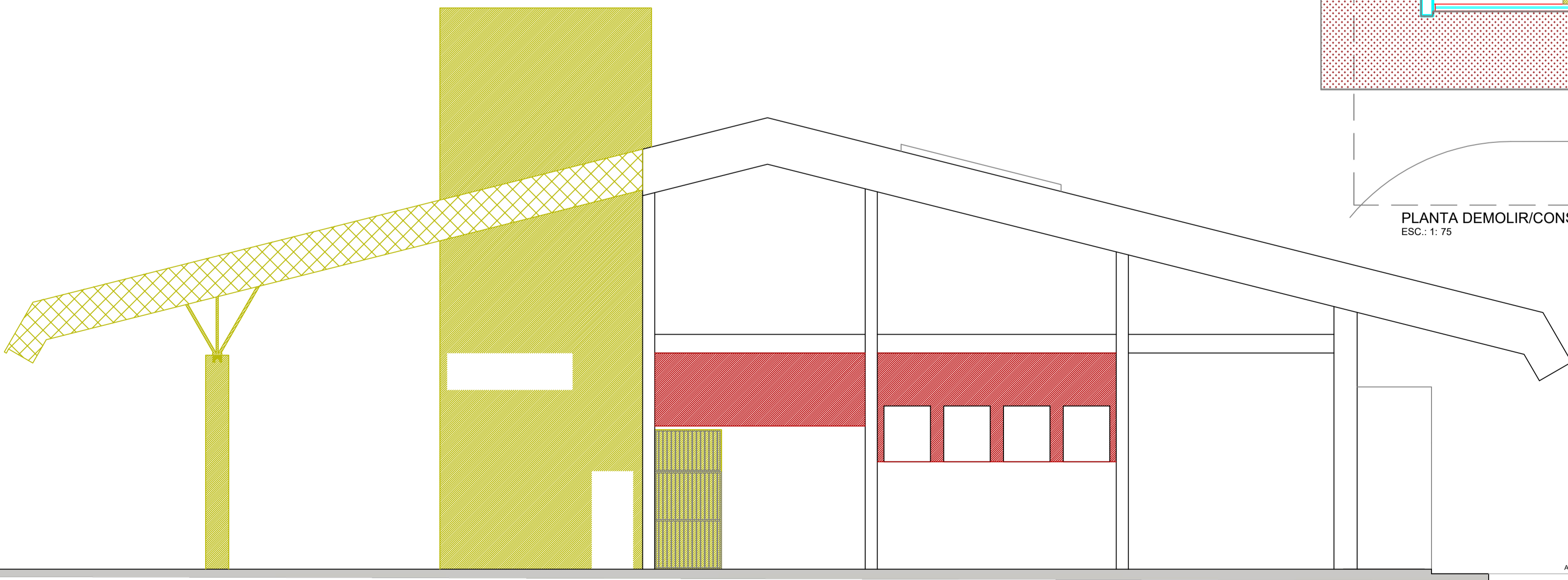

FACHADA LATERAL -DEMOLIR/CONSTRUIR
ESC.: 1: 75

<p>PREFEITURA MUNICIPAL DE CAMPOS NOVOS SC RUA EXPEDICIONÁRIO, 323 - CENTRO - FONE: (0+49) 3541-6200 www.camposnovos.sc.gov.br</p>	
<p>SECRETARIA MUNICIPAL DE TRANSPORTES, OBRAS E URBANISMO DEPARTAMENTO DE ENGENHARIA</p>	
<p>REFORMA DE EDIFICAÇÃO P/ INSTALAÇÃO DA UBS - SÃO SEBASTIÃO</p>	
<p>ASSUNTO: CONSTRUIR/DEMOLIR - PLANTA BAIXA, FACHADA FRONTAL E LATERAL</p>	<p>PROJETO: ARQUITETÔNICO</p>
<p>DATA: DEZEMBRO/2022</p>	<p>LOCAL: RUA AGENOR TRUCULO, BAIRRO SÃO SEBASTIÃO CAMPOS NOVOS/SC</p>
<p>ÁREA A REFORMAR: 368,27 m²</p>	<p>ÁREA A AMPLIAR (DEP. RESÍDUOS): 12,22 m²</p>
<p>ESCALA CAD: INDICADA</p>	<p>ESCALA: 02/05</p>
<p>RESPONSÁVEL: Lucas E. Zarpelon</p>	<p>ALINE SOCOLOVSKI CAU SC A 13 2049-2 ARQUITETA E URBANISTA</p>
	<p>GILMAR MARCO PEREIRA PREFEITO MUNICIPAL</p>

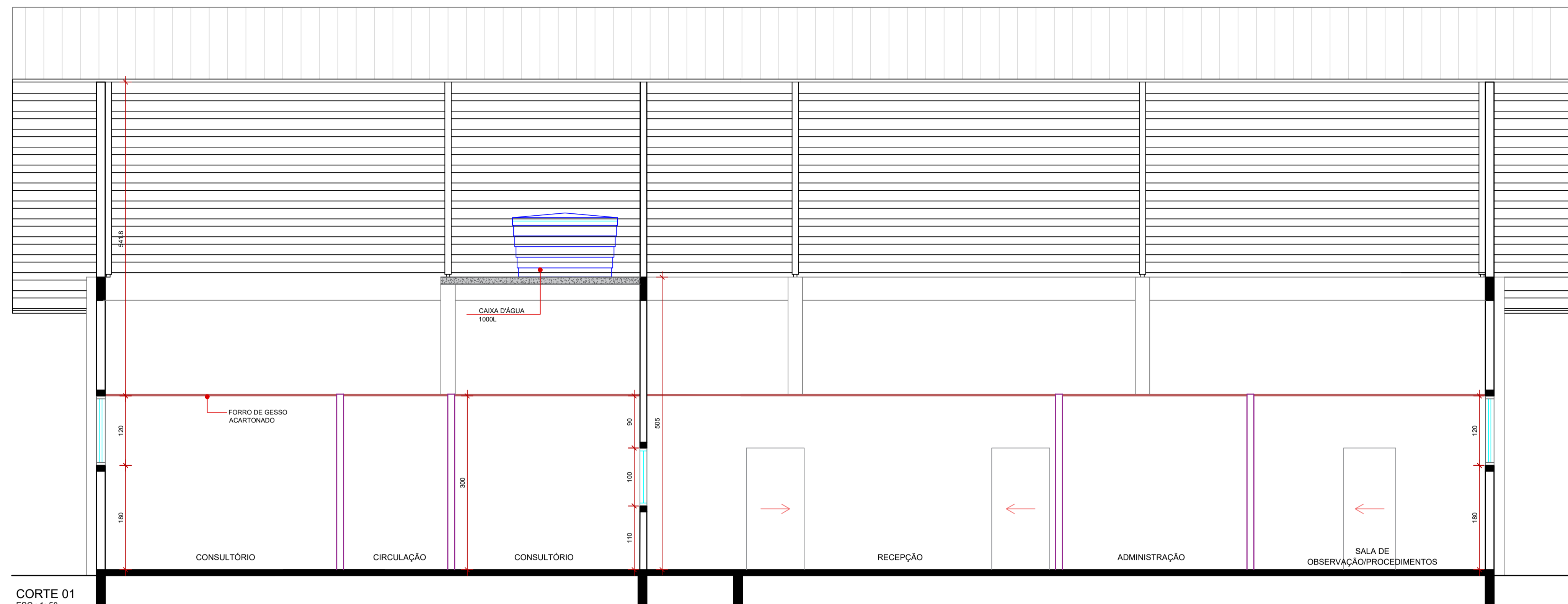

CORTE 01
ESC.: 1:50

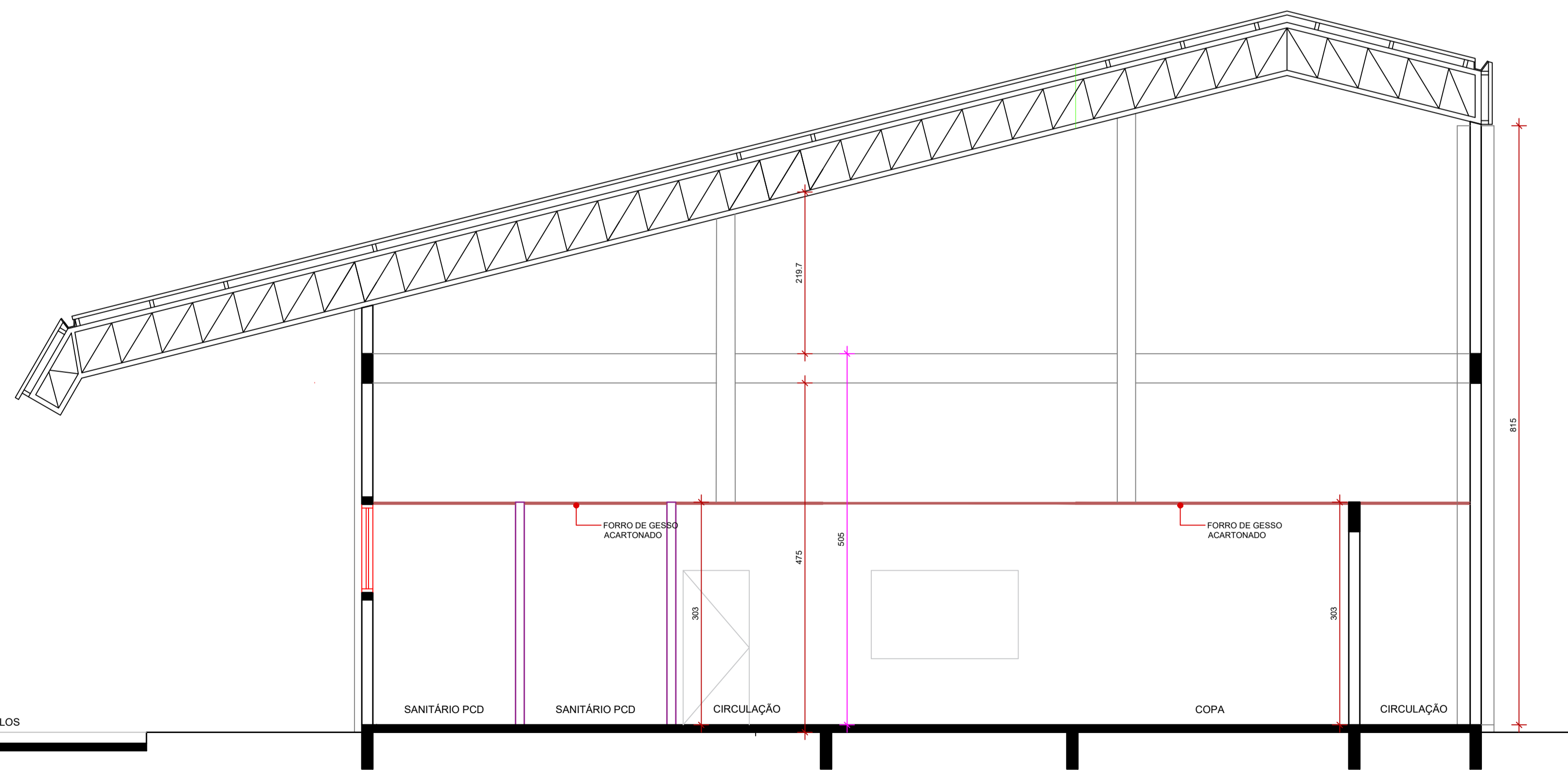

CORTE 02
ESC.: 1:50

 PREFEITURA MUNICIPAL DE CAMPOS NOVOS SC RUA EXPEDICIONÁRIO, 323 - CENTRO - FONE: (0**49) 3541-6200 www.camposnovos.sc.gov.br	
SECRETARIA MUNICIPAL DE TRANSPORTES, OBRAS E URBANISMO DEPARTAMENTO DE ENGENHARIA	
REFORMA DE EDIFICAÇÃO P/ INSTALAÇÃO DA UBS - SÃO SEBASTIÃO	
ASSUNTO:	CORTES 01 E 02
PROJETO:	ARQUITETÔNICO
DATA:	DEZEMBRO/2022
LOCAL:	RUA AGENOR TRUCULO, BAIRRO SÃO SEBASTIÃO CAMPOS NOVOS/SC
ÁREA A REFORMAR:	368,27 m ²
ÁREA A AMPLIAR (DEP. RESÍDUOS):	12,22 m ²
ESCALA CAD:	INDICADA
PROJETO:	ALINE SOCOLOVSKI CAU SC A 11 2049-2 ARQUITETA E URBANISTA
FOLHA:	03/05
PROPRIETÁRIO:	GILMAR MARCO PEREIRA PREFEITO MUNICIPAL

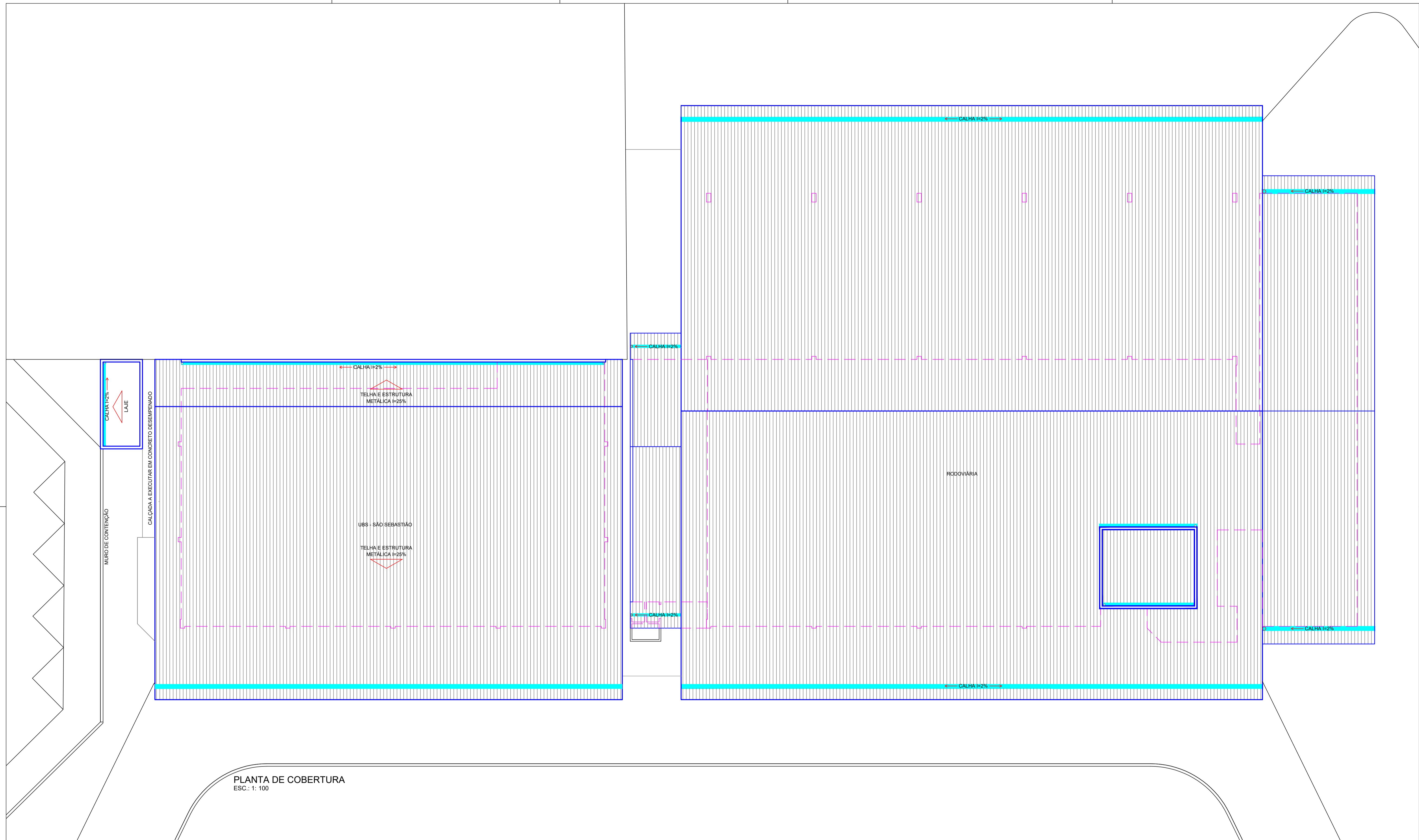

PLANTA DE COBERTURA
ESC.: 1: 100

 PREFEITURA MUNICIPAL DE CAMPOS NOVOS SC RUA EXPEDICIONÁRIO, 323 - CENTRO - FONE: (0**49) 3541-6200 www.camposnovos.sc.gov.br			
SECRETARIA MUNICIPAL DE TRANSPORTES, OBRAS E URBANISMO DEPARTAMENTO DE ENGENHARIA			
REFORMA DE EDIFICAÇÃO P/ INSTALAÇÃO DA UBS - SÃO SEBASTIÃO			
ASSUNTO:	PLANTA DE COBERTURA		PROJETO:
			ARQUITETÔNICO
DATA:	DEZEMBRO/2022		
LOCAL:	RUA AGENOR TRUCULO, BAIRRO SÃO SEBASTIÃO CAMPOS NOVOS/SC		
ÁREA A REFORMAR:	368,27 m ²	RESP. PROJETO:	PROPRIETÁRIO PREFEITURA DE CAMPOS NOVOS
ÁREA A AMPLIAR (DEP. RESÍDUOS):	12,22 m ²		
ESCALA CAD:	INDICADA	FOLHA:	04/05
RESPONSÁVEL:	Lucas E. Zarpelon	ARQUITETA E URBANISTA:	ALINE SOCOLOVSKI CAU SC A 11 2049-2 ARQUITETA E URBANISTA
		PREFEITO MUNICIPAL:	GILMAR MARCO PEREIRA

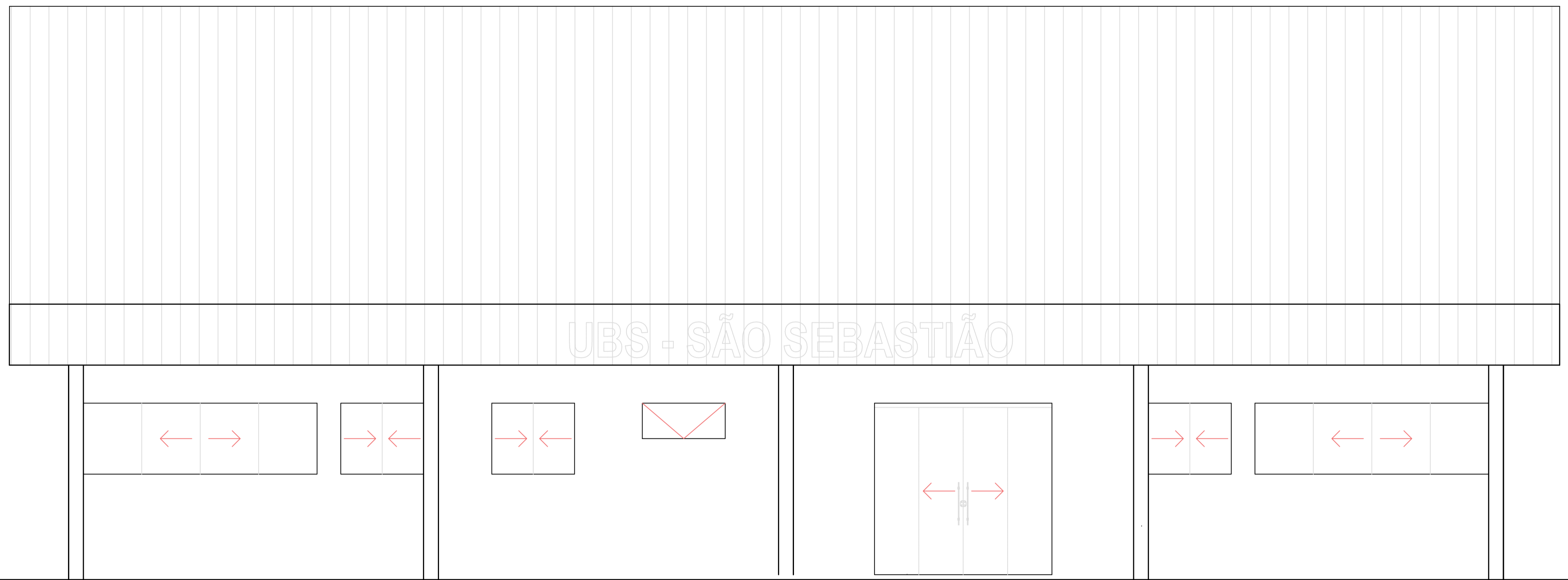

FACHADA FRONTAL
ESC.: 1:50

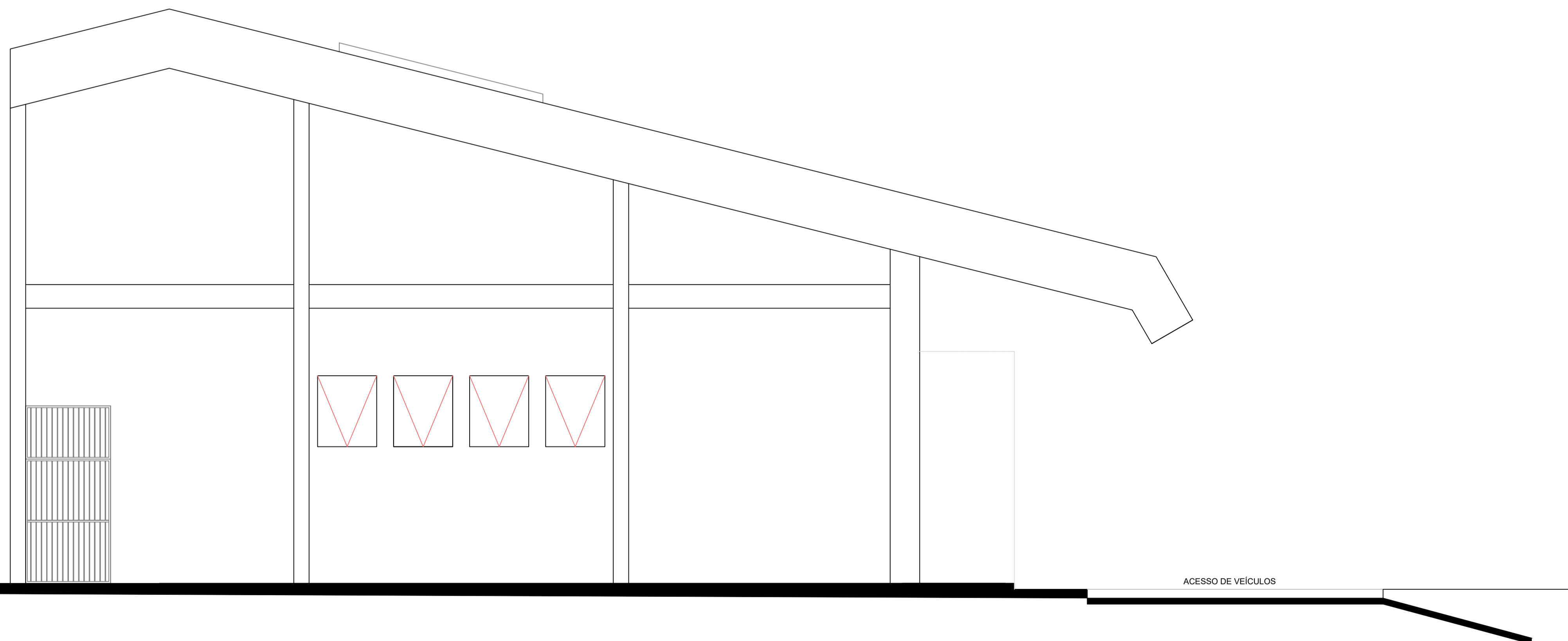

FACHADA LATERAL DIREITA
ESC.: 1:50

 PREFEITURA MUNICIPAL DE CAMPOS NOVOS SC RUA EXPEDICIONÁRIO, 323 - CENTRO - FONE: (0**49) 3541-6200 SECRETARIA MUNICIPAL DE TRANSPORTES, OBRAS E URBANISMO DEPARTAMENTO DE ENGENHARIA	
REFORMA DE EDIFICAÇÃO P/ INSTALAÇÃO DA UBS - SÃO SEBASTIÃO	
ASSUNTO: FACHADA FRONTAL, FACHADA LATERAL DIREITA	PROJETO: ARQUITETÔNICO
DATA: DEZEMBRO/2022	LOCAL: RUA AGENOR TRUCULO, BAIRRO SÃO SEBASTIÃO CAMPOS NOVOS/SC
ÁREA A REFORMAR: 368,27 m²	RESP. PROJETO: PROPRIEDÁRIO PREFEITURA DE CAMPOS NOVOS
ÁREA A AMPLIAR (DEP. RESÍDUOS): 12,22 m²	ESCALA CAD.: INDICADA
RESPOSTA: Lucas E. Zarpelon	FOLHA: 05/05
ALINE SOCOLOVSKI CAU SC A 11 2049-2 ARQUITETA E URBANISTA	GILMAR MARCO PEREIRA PREFEITO MUNICIPAL