

RESIDÊNCIA 06

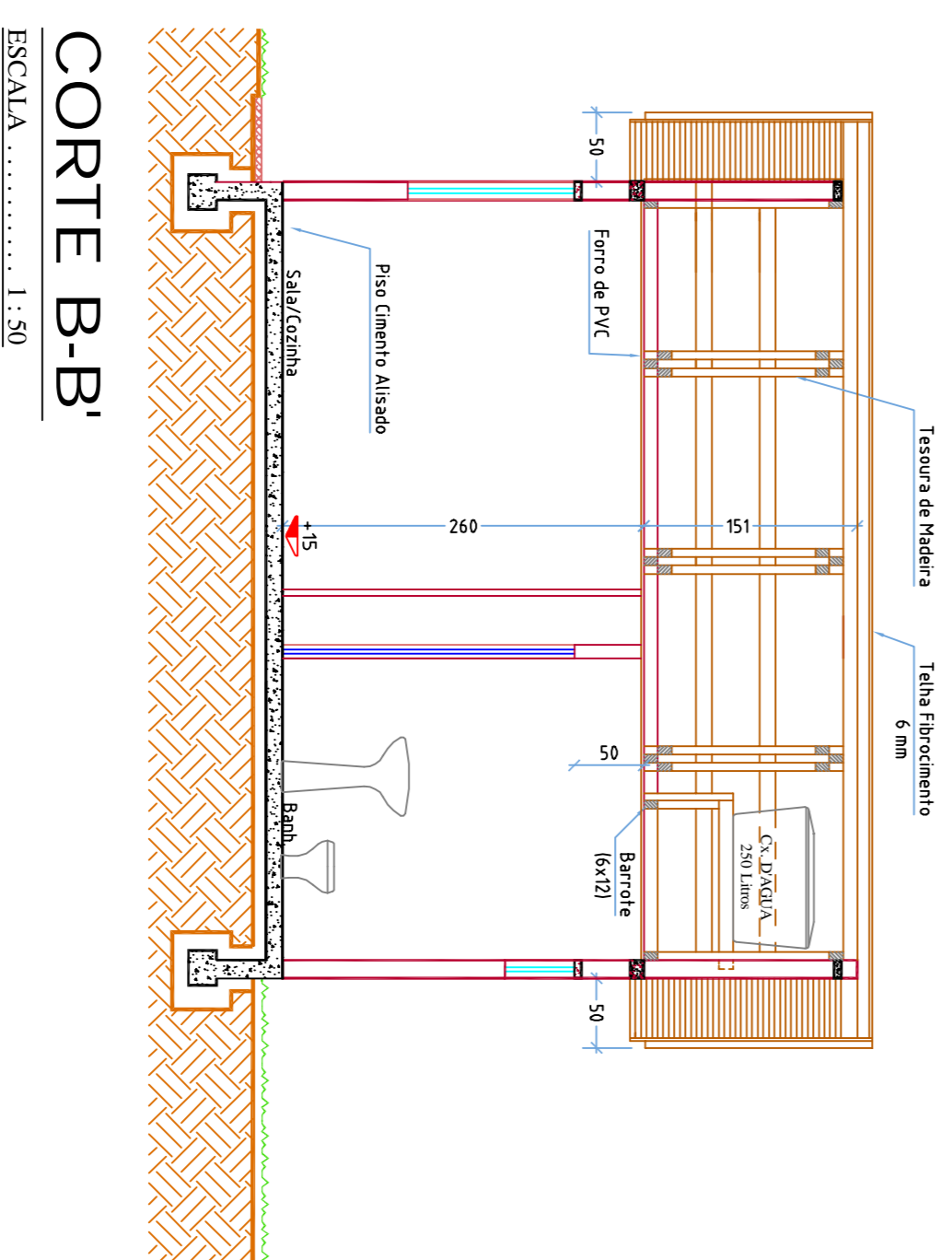
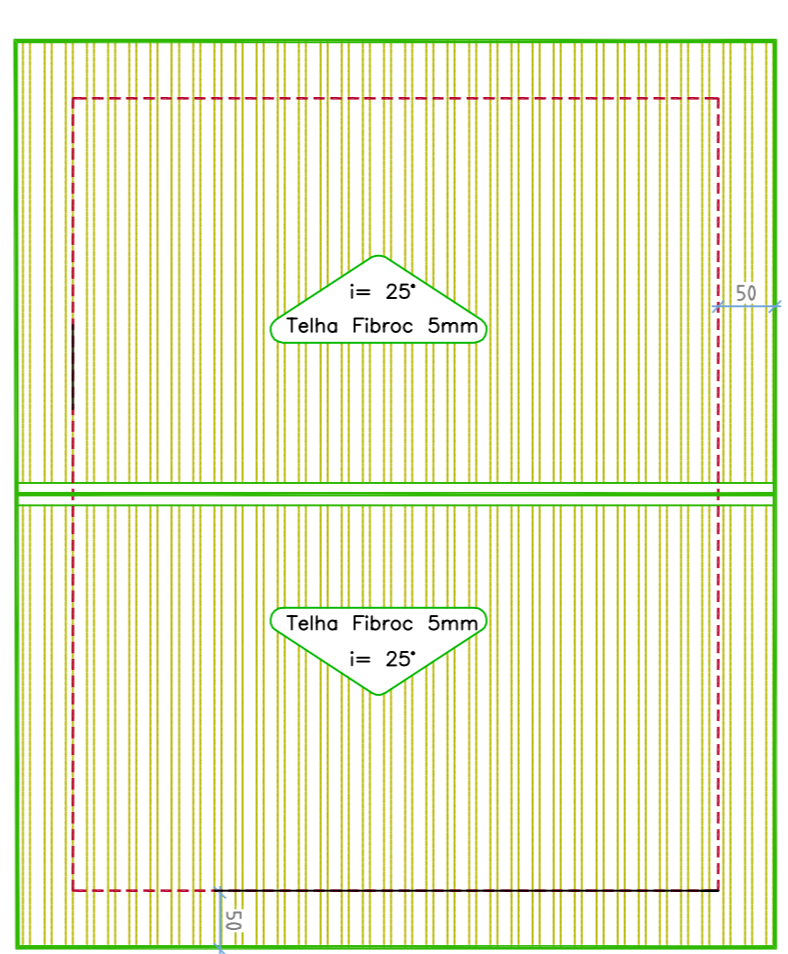
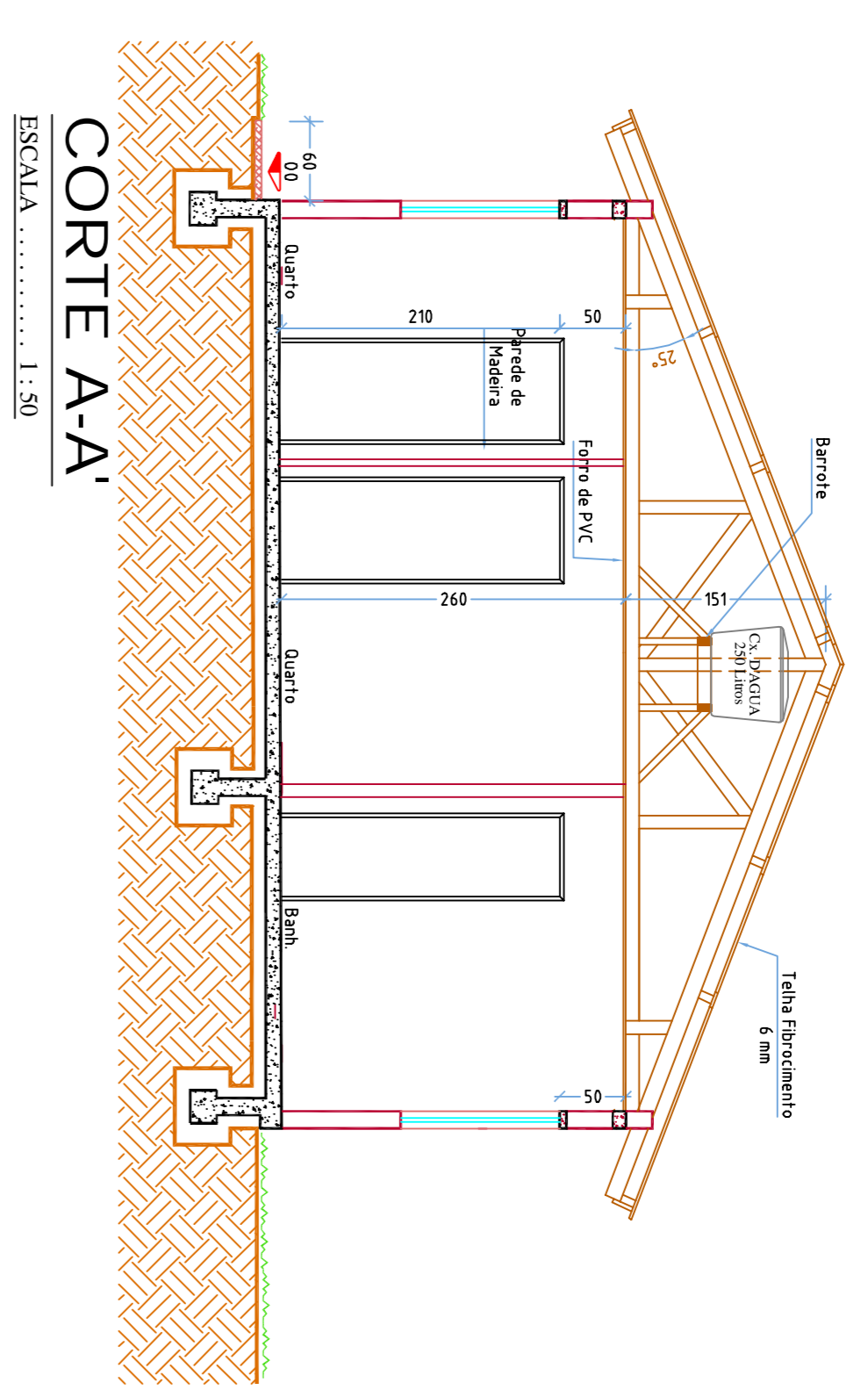
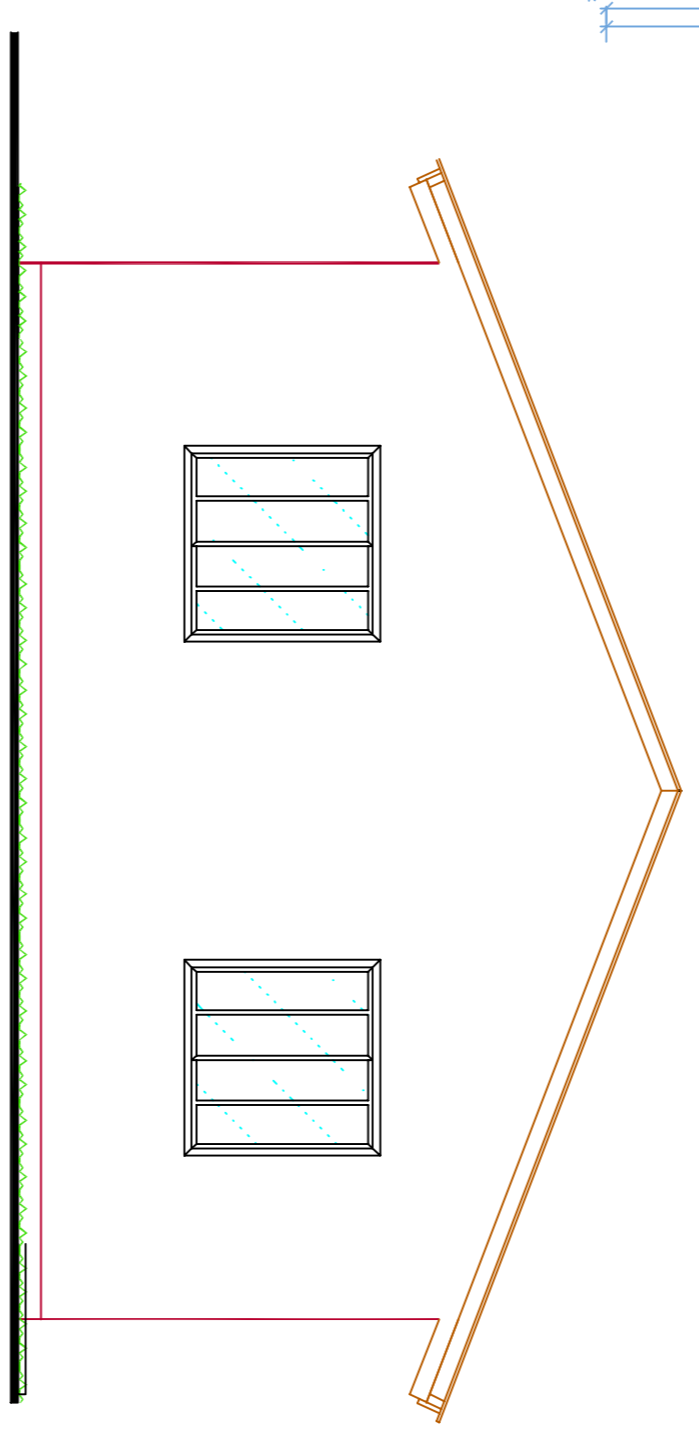
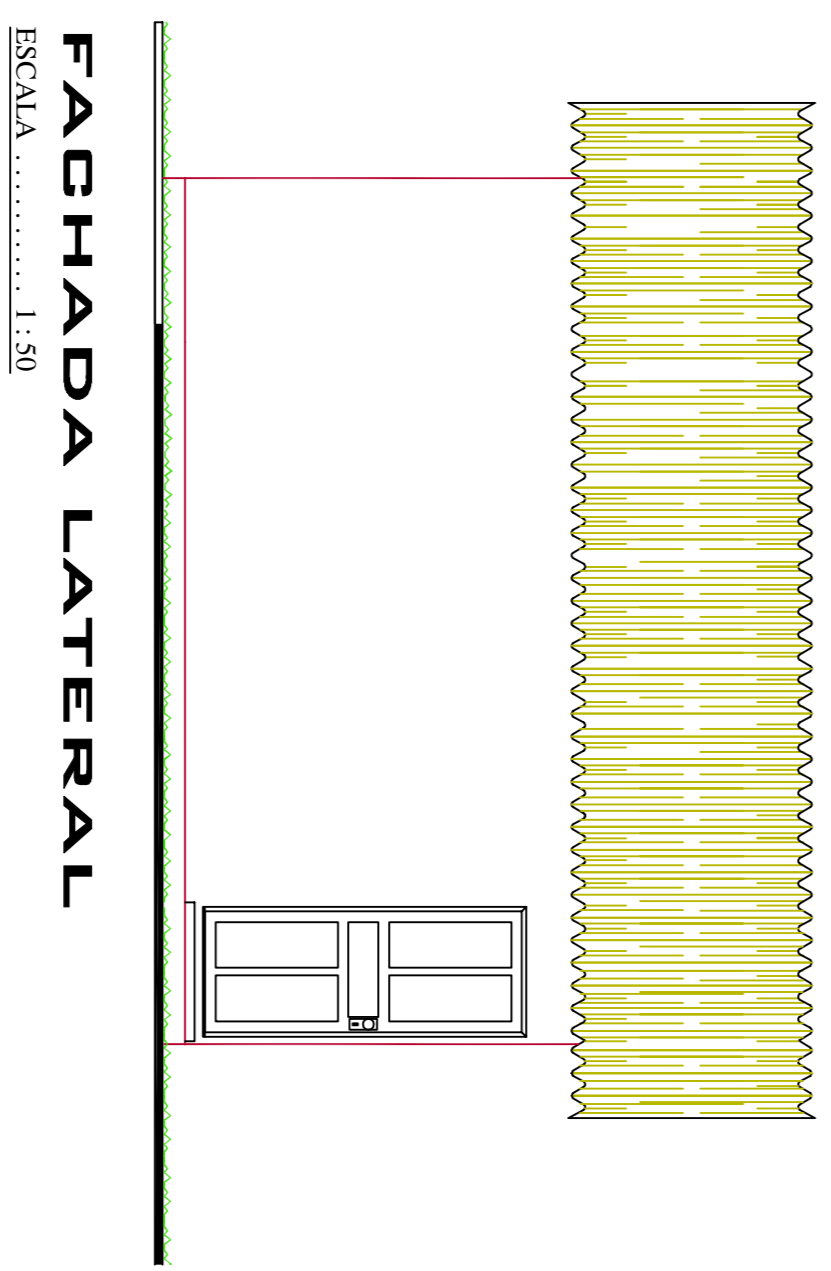

NOTAS:
 TODAS AS MEDIDAS ESTÃO EM CENTÍMETROS. CASO HOUVER DIVERGÊNCIAS ENTRE COTAS E ESCALA PREVALECEM AS COTAS.
 ESPAÇO RESERVADO À APROVAÇÃO

PROJETADE RESPONSÁVEL
 JOSÉ CARLOS PESSOLI, RUA SANTO AMARO DA IMPERATRIZ (SERVIDÃO)

PREFEITURA MUNICIPAL DE CAMPOS NOVOS - SC
 RUA EXPEDIENTÁRIO, 328 - CENTRO, FONE (047) 3541-0200
 SECRETARIA MUNICIPAL DE TRANSPORTES, OBRAS E URBANISMO
 DEPARTAMENTO DE ENGENHARIA

PROJETO PARA EDIFICAÇÃO DE RESIDÊNCIA MISTA PADRÃO MELHORIAS HABITACIONAIS - PAC 02
 DEPARTAMENTO DE ENGENHARIA

DATA	DESCRIÇÃO	PROJETADE	PROF. REGISTRO
JUN/2011	VÁRIAS LOCALS BAIRRO N. SRA. APARECIDA	LAIDES D. LAJONES	1051686-6
PROJETO	RES. PROJETO	PROF. REGISTRO	
CASA POPULAR			
ÁREA DE CONSTRUÇÃO	39,90 M ²		
ESCALA PLANTA	1:50		
ESCALA TELA	1:50		
INDICADA	01/02		