PRODUCED BY AN AUTODESK EDUCATIONAL PRODUCT

NOTAS:

TODAS AS MEDIDAS ESTÃO EM METROS, CASO HOUVER DIVERGÊNCIAS ENTRE COTAS E ESCALA PREVALECERÃO AS COTAS.

LEGENDA

- FECHAMENTO EM ALVENARIA - SUBSOLO C.E.O. (h= 2.70)
- DEIXAR AMARRAÇÃO DE TIJOLOS P/ FUTURA PAREDE EM ALVENARIA
- PILAR EXISTENTE
- EDIFICAÇÃO EXISTENTE
- PORTÃO DE CORRER (3.10x2.00) A EXECUTAR = 01
- PORTÃO DE CORRER (1.50x2.00) A EXECUTAR = 02
- PORTÃO DE ABRIR (1.00x2.00) A EXECUTAR = 01
- MURO EM ALVENARIA DE DIVISA A CONSTRUIR (h= 2.00) = 56,00 m²
- MURETA EM ALVENARIA A CONSTRUIR (h= 0.90) = 44,58 m²
  G° GRADE DE FERRO (h= 1.50) EXTENSÃO = 89,16m
- CONTENÇÃO EM BLOCOS DE CONCRETO (RAMPAS) = 51,08 m²
- MURO DE CONTENÇÃO DO TALUDE (h= 0.70) EM BLOCOS DE CONCRETO = 11,72 m²
- CALÇADA A REFORMAR = 17,07 m²
- CALÇADA A CONSTRUIR = 17,60 m²
- PEDRA BRANCA = 5,44 m²
- GRAMA SEMPRE VERDE = 326,77 m²
- CX CAIXA DE ELETRICIDADE
- ESTRELITZIA = 07
- RESEDÁS ROXO = 01
- RESEDÁS ROSA = 01
- BUCHINHOS MÉDIOS = 12
- KAIZUKA= 11

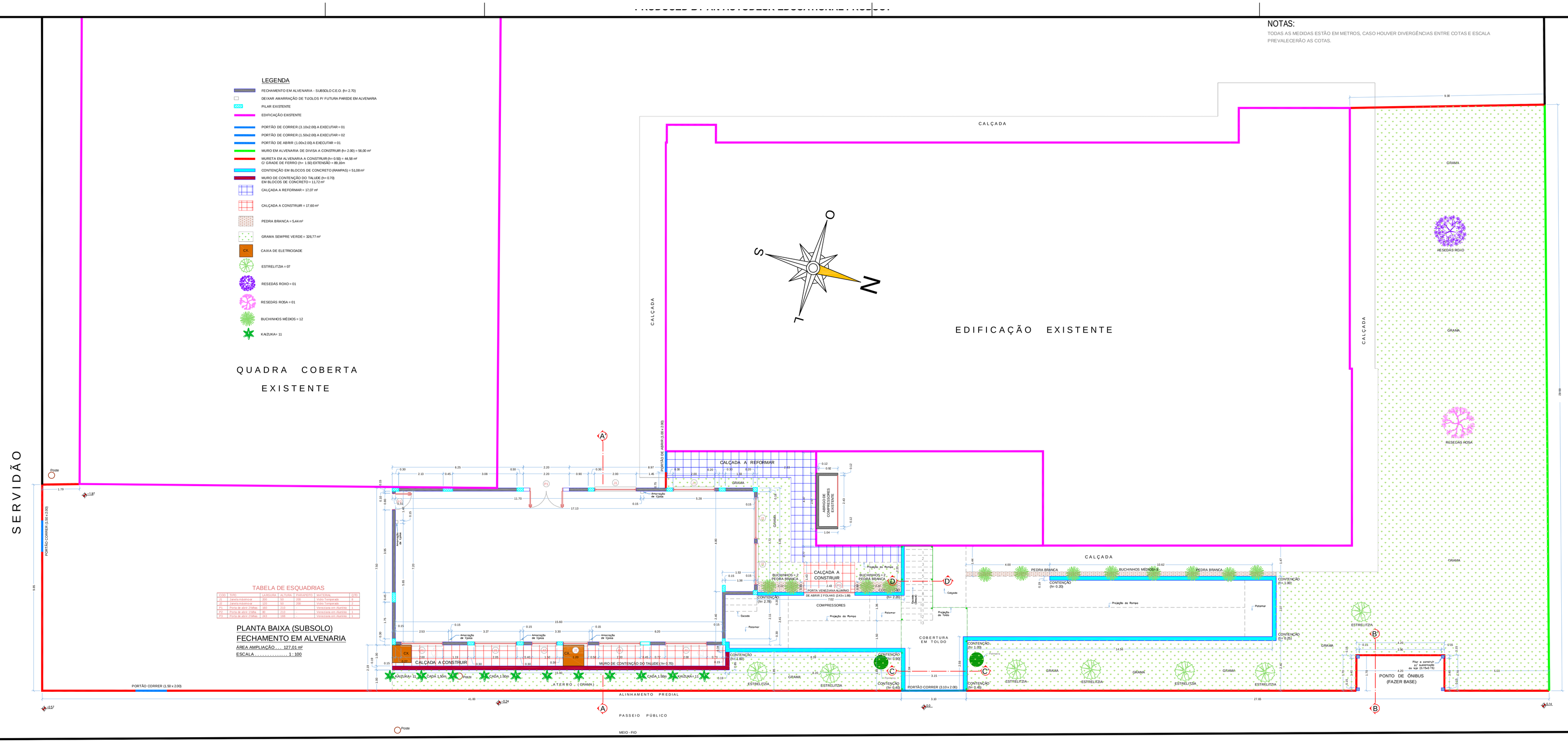

TABELA DE ESQUADRIAS

CÓDIGO	TIPO	LARGURA	ALTURA	PARAPEITO	MATERIAL	QTD.
J1	Janela Maxim/ar	200	50	200	Vidro Temperado	4
J2	Janela de abrir 3 folhas	300	100	100	Vidro temperado	2
J3	Janela de abrir 2 folhas	150	100	100	Vidro temperado	1
P2	Porta de abrir 1 folha	80	210		Veneziana em Alumínio	1
P3	Porta de abrir 2 folhas	140	210		Veneziana em Alumínio	1
P4	Porta de abrir 2 folhas	80	210		Veneziana em Alumínio	1

PLANTA BAIXA (SUBSOLO)
FECHAMENTO EM ALVENARIA

ÁREA AMPLIAÇÃO . . . . . 127,01 m²

ESCALA . . . . . 1 : 100

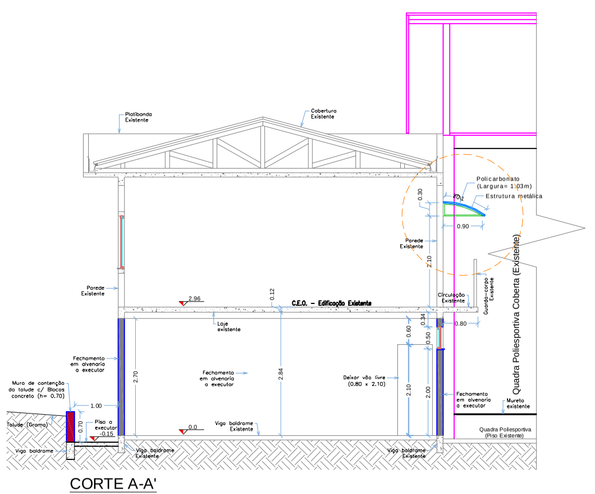

CORTE A-A'

ESCALA . . . . . 1 : 100

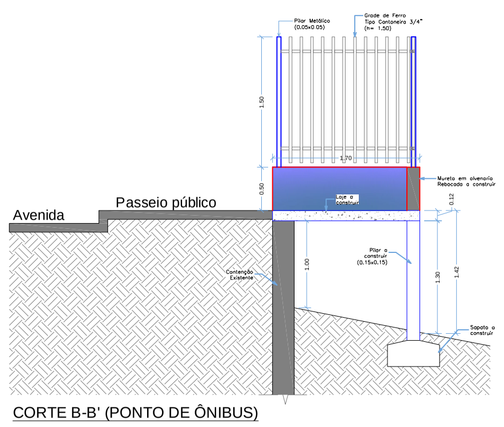

CORTE B-B' (PONTO DE ÔNIBUS)

ESCALA . . . . . 1 : 50

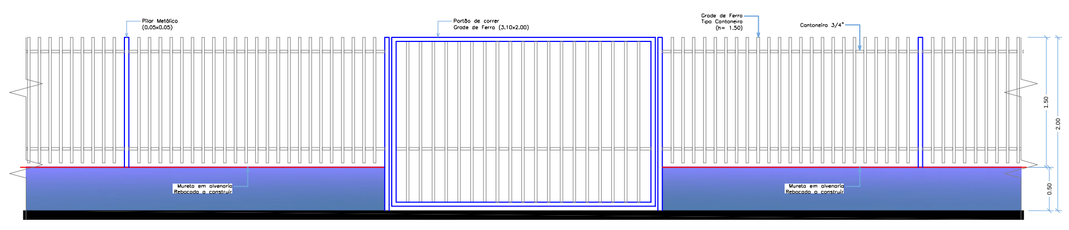

FACHADA

ESCALA . . . . . 1 : 50

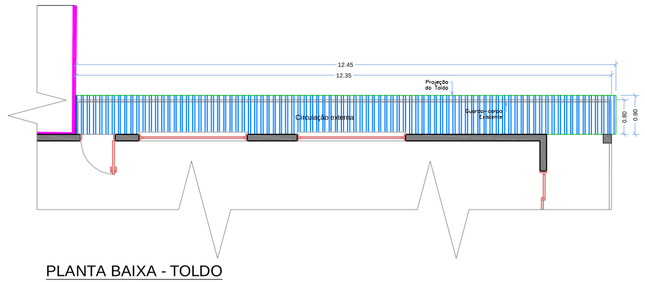

PLANTA BAIXA - TOLDO
CIRCULAÇÃO EXTERNA - C.E.O. (SUPERIOR)

ÁREA DE TOLDO . . . . . 11,20 m²

ESCALA . . . . . 1 : 100

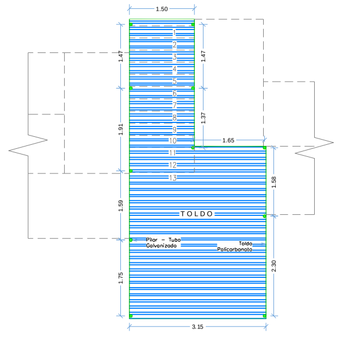

PLANTA BAIXA - TOLDO

ÁREA DE TOLDO . . . . . 16,92 m²

ESCALA . . . . . 1 : 100

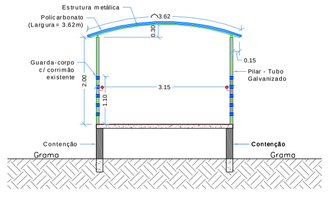

CORTE C-C' (TOLDO)

ÁREA DE TOLDO = 16,92 m²

ESCALA . . . . . 1 : 50

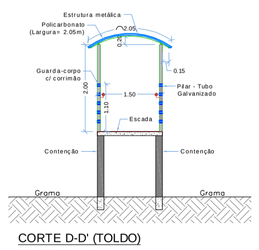

CORTE D-D' (TOLDO)

ÁREA DE TOLDO = 11,35 m²

ESCALA . . . . . 1 : 50

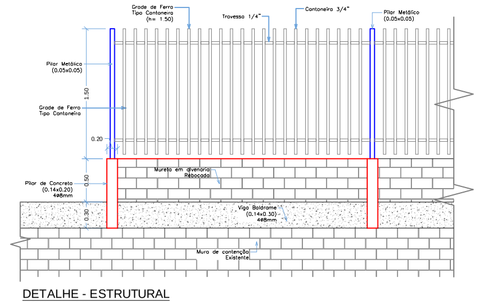

DETALHE - ESTRUTURAL

ESCALA . . . . . 1 : 50

PREFEITURA MUNICIPAL DE CAMPOS NOVOS (SC)
RUA EXPEDICIONÁRIO, 323 – CENTRO – FONE (49) 3541–6200 www.camposnovos.sc.gov.br
SECRETARIA MUNICIPAL DE TRANSPORTES, OBRAS E URBANISMO
DEPARTAMENTO DE ENGENHARIA

OBRA: POSTO DE SAÚDE - BAIRRO N. S. APARECIDA

PROJETO: FECHAMENTO EM ALVENARIA SUBSOLO DO C.E.O. / MURETA EM ALVENARIA C/ GRADE DE FERRO / PORTÕES / MUROS / MUROS DE CONTENÇÃO / TOLDOS / PAISAGISMO

DATA:	MURETA C/ GRADE: EXTENSÃO: 89,16 (h= 0,50)	MURO EM ALVENARIA DIVISA: EXTENSÃO: 28,00 (h= 2,00)	MURO DE CONTEÇÃO DO TALUDE (LE 70 x C 70)	MURO DE CONTEÇÃO RAMPAS (EXT = 50,05)
FEVEREIRO/2015	44,58 m²	56,00 m²	11,72 m²	51,08 m²

CÓDIGO CAD: 2015\Obras\Constr Civil\Sec.Saúde\P.Saúde.Aparecida

ESCALA CAD: 1 : 1

DESENHO: LUIZ CARLOS

FOLHA: 01/01

RESP. TÉCNICO: CRISTIANE CAREZIA CREA - SC 81113-9 Engenheira Civil

PREFEITO MUNICIPAL: NELSON CRUZ

CÓPIAS P/ ( ) ORÇAMENTO ( ) CONHECIMENTO ( ) APROVAÇÃO ( ) EXECUÇÃO

PRODUCED BY AN AUTODESK EDUCATIONAL PRODUCT