

( ) ORÇAMENTO ( ) CONHECIMENTO  
 ( ) APROVAÇÃO ( ) EXECUÇÃO

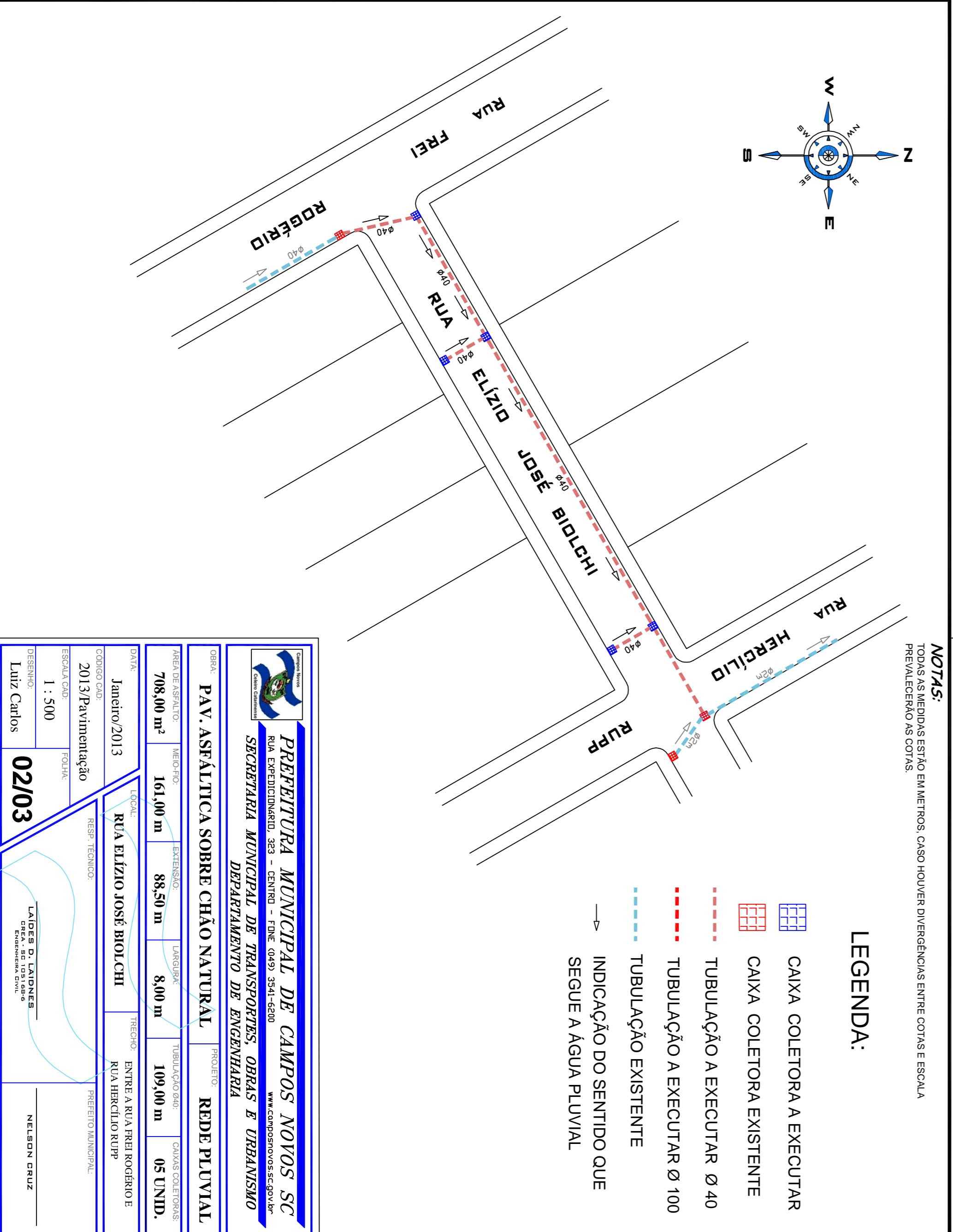

|  |   |
|--|---|
| <br><b>PREFEITURA MUNICIPAL DE CAMPOS NOVOS SC</b><br>RUA EXPEDIENTE: 283 - CENTRO - FONE: (049) 3541-6500<br>SECRETARIA MUNICIPAL DE TRANSPORTES, OBRAS E URBANISMO<br>DEPARTAMENTO DE ENGENHARIA |   |
| TÍTULO:<br><b>PAV. ASFALTICA SOBRE CHÃO NATURAL</b>  | PROJETO:<br><b>REDE PLUVIAL</b>                         |
| DATA:<br>Janeiro/2013  | LOCAL:<br>RUA ELIZIO JOSÉ BIOLCHI                       |
| CÓDIGO C.O.D.:<br>2013/Pavimentação  | TRECHO:<br>ENTRE A RUA FREI ROGÉRIO E RUA HERCILIO RUPP |
| RESULTADO:<br>1 : 500  | ESCALA C.O.D.:<br>02/03                                 |
| DESENHO:<br>Luiz Carlos  | PROJETO EXECUTIVO:<br>NELSON CRUZ                       |
| ÁREA DE APARTO:<br>708,00 m <sup>2</sup>   | ÁREA DE PASSO:<br>161,00 m                              |
| EXTENSÃO:<br>88,50 m   | LARGURA:<br>8,00 m                                      |
| TUBULAÇÃO Ø 100:<br>109,00 m   | CAIXA COLETORES:<br>05 UNID.                            |

**NOTAS:**  
 TODAS AS MEDIDAS ESTÃO EM METROS, CASO HOUVER DIVERGÊNCIAS ENTRE CORTAS E ESCALA, PREVALERÃO AS CORTAS.

**LEGENDA:**

- CAIXA COLETORA A EXECUTAR
- CAIXA COLETORA EXISTENTE
- TUBULAÇÃO A EXECUTAR Ø 40
- TUBULAÇÃO A EXECUTAR Ø 100
- TUBULAÇÃO EXISTENTE
- INDICAÇÃO DO SENTIDO QUE SEGUIR A ÁGUA PLUVIAL

( ) ORÇAMENTO ( ) CONHECIMENTO  
 ( ) APROVAÇÃO ( ) EXECUÇÃO

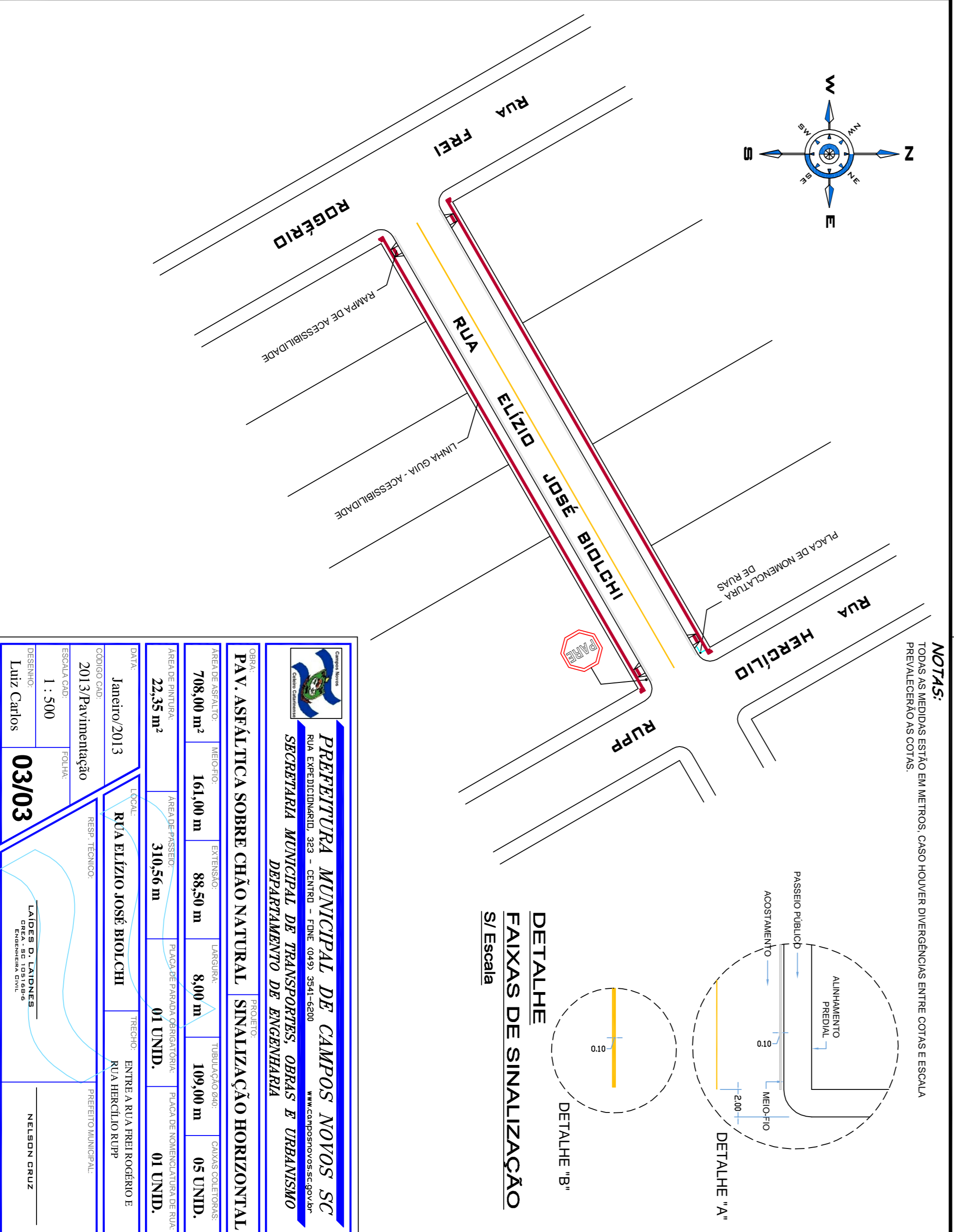

|  |   |
|--|---|
| <br><b>PREFEITURA MUNICIPAL DE CAMPOS NOVOS SC</b><br>RUA EXPEDIENTE: 283 - CENTRO - FONE: (049) 3541-6500<br>SECRETARIA MUNICIPAL DE TRANSPORTES, OBRAS E URBANISMO<br>DEPARTAMENTO DE ENGENHARIA |   |
| TÍTULO:<br><b>PAV. ASFALTICA SOBRE CHÃO NATURAL</b>  | PROJETO:<br><b>SINALIZAÇÃO HORIZONTAL</b>               |
| DATA:<br>Janeiro/2013  | LOCAL:<br>RUA ELIZIO JOSÉ BIOLCHI                       |
| CÓDIGO C.O.D.:<br>2013/Pavimentação  | TRECHO:<br>ENTRE A RUA FREI ROGÉRIO E RUA HERCILIO RUPP |
| RESULTADO:<br>1 : 500  | ESCALA C.O.D.:<br>03/03                                 |
| DESENHO:<br>Luiz Carlos  | PROJETO EXECUTIVO:<br>NELSON CRUZ                       |
| ÁREA DE APARTO:<br>708,00 m <sup>2</sup>   | ÁREA DE PASSO:<br>161,00 m                              |
| EXTENSÃO:<br>88,50 m   | LARGURA:<br>8,00 m                                      |
| TUBULAÇÃO Ø 100:<br>109,00 m   | CAIXA COLETORES:<br>05 UNID.                            |

**NOTAS:**  
 TODAS AS MEDIDAS ESTÃO EM METROS, CASO HOUVER DIVERGÊNCIAS ENTRE CORTAS E ESCALA, PREVALERÃO AS CORTAS.

**DETALHE FAIXAS DE SINALIZAÇÃO**  
 S/ Escala

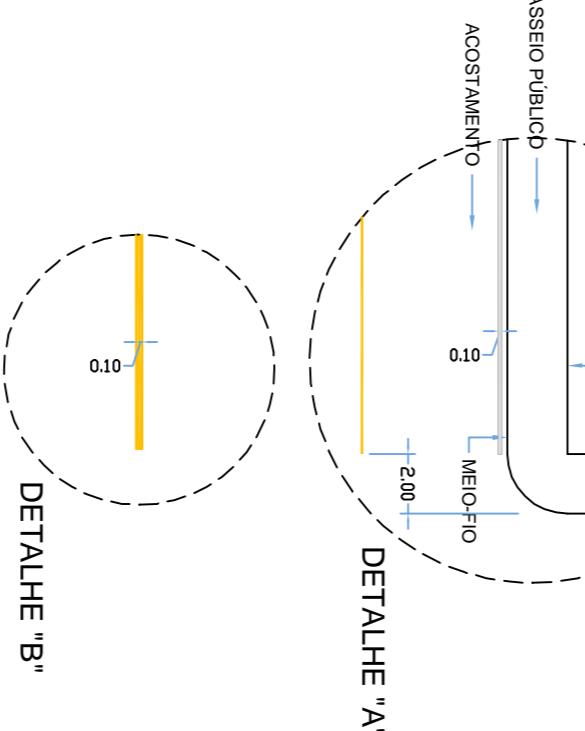

( ) ORÇAMENTO ( ) CONHECIMENTO  
 ( ) APROVAÇÃO ( ) EXECUÇÃO

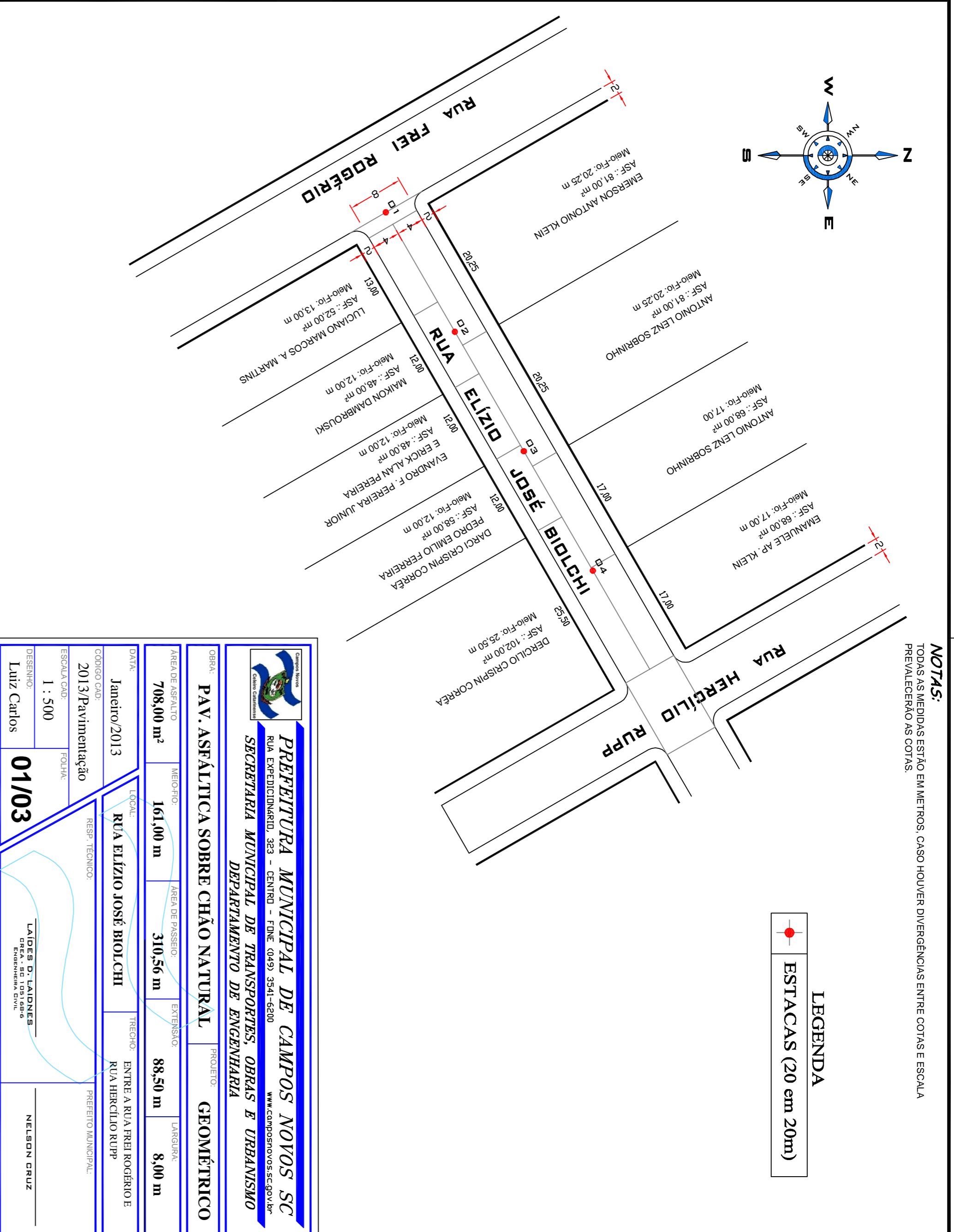

|  |   |
|--|---|
| <br><b>PREFEITURA MUNICIPAL DE CAMPOS NOVOS SC</b><br>RUA EXPEDIENTE: 283 - CENTRO - FONE: (049) 3541-6500<br>SECRETARIA MUNICIPAL DE TRANSPORTES, OBRAS E URBANISMO<br>DEPARTAMENTO DE ENGENHARIA |   |
| TÍTULO:<br><b>PAV. ASFALTICA SOBRE CHÃO NATURAL</b>  | PROJETO:<br><b>GEOMÉTRICO</b>                           |
| DATA:<br>Janeiro/2013  | LOCAL:<br>ENTRE A RUA FREI ROGÉRIO E RUA HERCILIO RUPP  |
| CÓDIGO C.O.D.:<br>2013/Pavimentação  | TRECHO:<br>ENTRE A RUA FREI ROGÉRIO E RUA HERCILIO RUPP |
| RESULTADO:<br>1 : 500  | ESCALA C.O.D.:<br>01/03                                 |
| DESENHO:<br>Luiz Carlos  | PROJETO EXECUTIVO:<br>NELSON CRUZ                       |
| ÁREA DE APARTO:<br>708,00 m <sup>2</sup>   | ÁREA DE PASSO:<br>161,00 m                              |
| EXTENSÃO:<br>310,56 m  | LARGURA:<br>8,00 m                                      |

**NOTAS:**  
 TODAS AS MEDIDAS ESTÃO EM METROS, CASO HOUVER DIVERGÊNCIAS ENTRE CORTAS E ESCALA, PREVALERÃO AS CORTAS.

**LEGENDA**  
 ESTACAS (20 cm 20m)