

VISTA 1
ESC.: 1:50

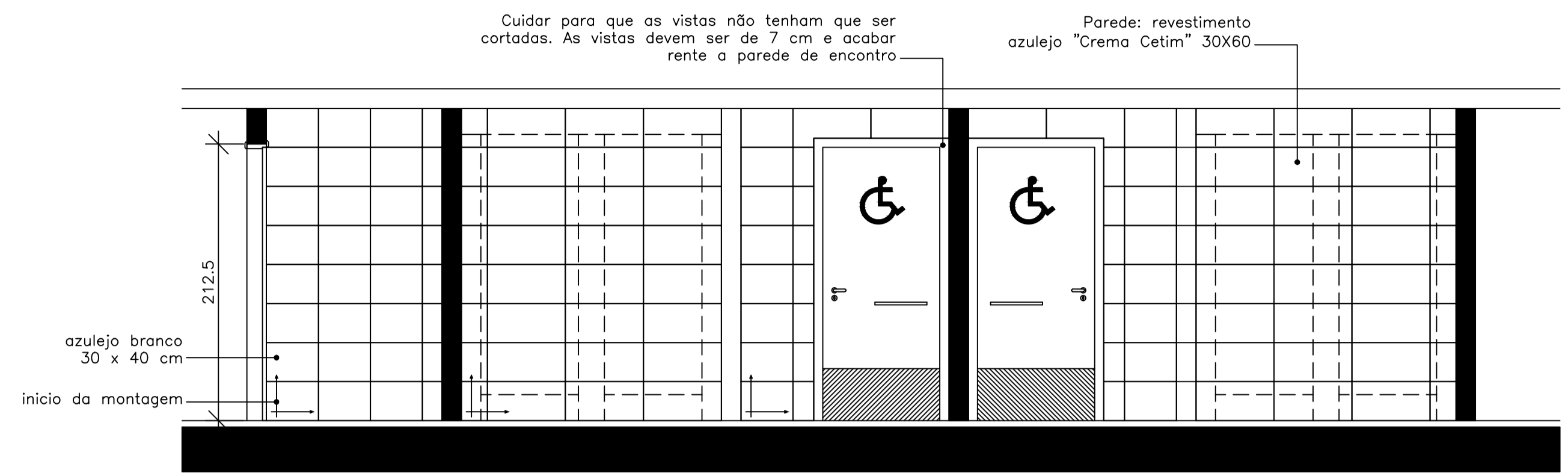

VISTA 2
ESC.: 1:50

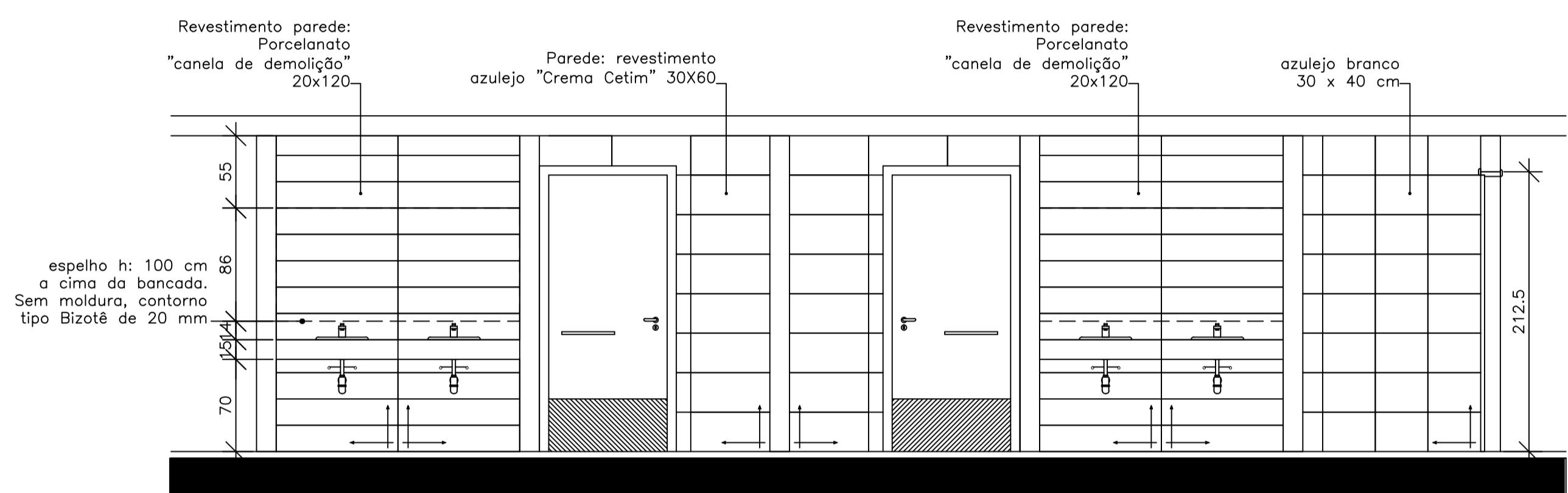

VISTA 4
ESC.: 1:50

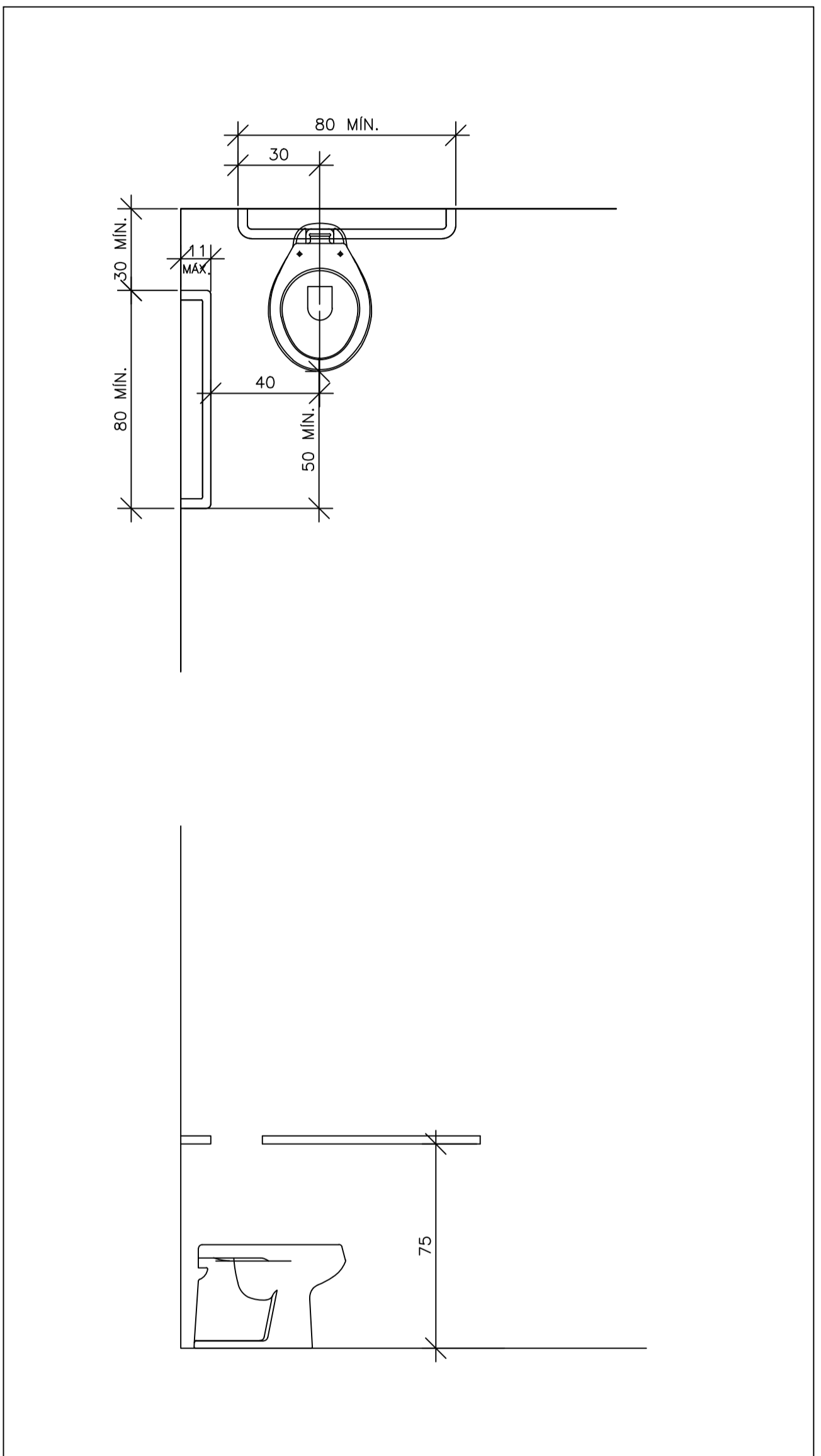

DETALHAMENTO APOIOS PMF
ESC.: 1:25

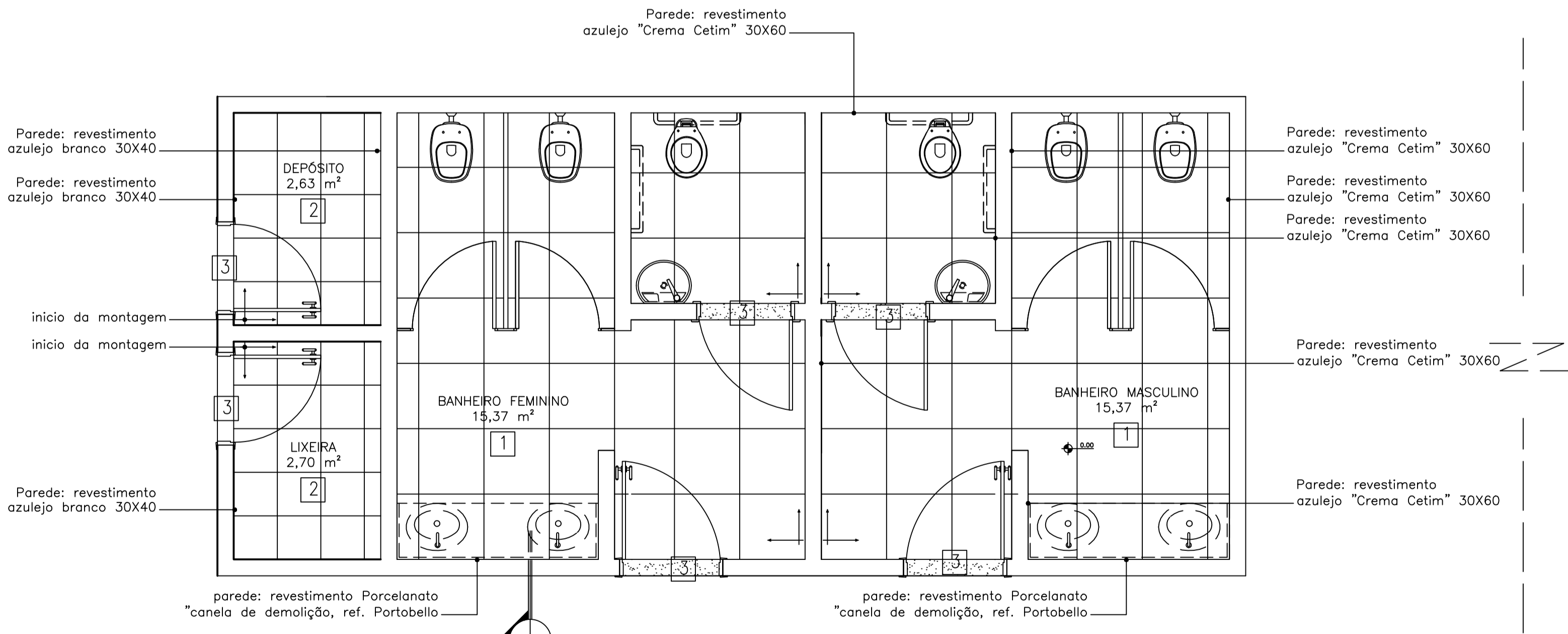

PLANTA PAGINAÇÃO DE PISO
ESC.: 1:50

LEGENDA PISO

- 1 PISO CERÂMICO 60X60 CM - "Dolmen" ref. Portobello
- 2 PISO CERÂMICO BRANCO 40X40 CM
- 3 SOLEIRA EM GRANITO

OBSERVAÇÕES:

1. Soleiras - Branco Itaúnas, polido, com espessura de 2cm profundidade excedendo em 3cm a da parede (espessura da parede acabada + 3cm). Deverá ter um rebaixo (pingadeira) na face inferior, e será assentado com argamassa apropriada.

LOUÇA SANITÁRIA:

Linha Comercial cor Branca
Cuba de sobrepor oval rasa - L 64 - ref. Deka

METAIS:

Tipo registro regulador de vazão, acionados mediante pressão manual

BANCADA:

Porcelanato Canela de Demolição - ref. Portobello

REJUNTE:

Bancada: P-Flex - Canela - ref. Portobello
Parede (Cetim Crema 30x60): P-flex - Marfim
Piso (Dolmen 60x60): P-flex - Marfim

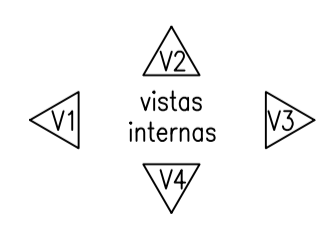

Mia
architettura per la vita

PRAÇA LAURO MULLER
CAMPOS NOVOS - SC

DETALHAMENTO:
PAGINAÇÃO UNIDADE 01

PRAÇA LM - BANHEIROS PAGINAÇÃO.dwg

arquitecta: Lara Titon

Data: 25/10/2011

ESC.: 1:50