

ESQUEMA HIDRO-SANITÁRIO

ESQ 1:75

ESPECIFICAÇÕES E RESUMO	
QTD	EQUIPAMENTO
04	CAIXA DE INSPEÇÃO
01	CAIXA DE GORDURA
17	RAIO SEPARADO
01	FOSSA SÉPTICA

HIDRO-SANIT.	
QTD	EQUIPAMENTO
---	TUBO DE ÁGUA FRIA C/ DIÂMETRO INDICADO
---	TOE TUBO QUEBRA ESOTO C/ DIÂMETRO INDICADO
---	TOP TUBO QUEBRA FURVAL C/ DIÂMETRO INDICADO
---	TAF TUBO DE ÁGUA FRIA
01	RESERVATÓRIO D'ÁGUA C/ CAPACIDADE INDICADA

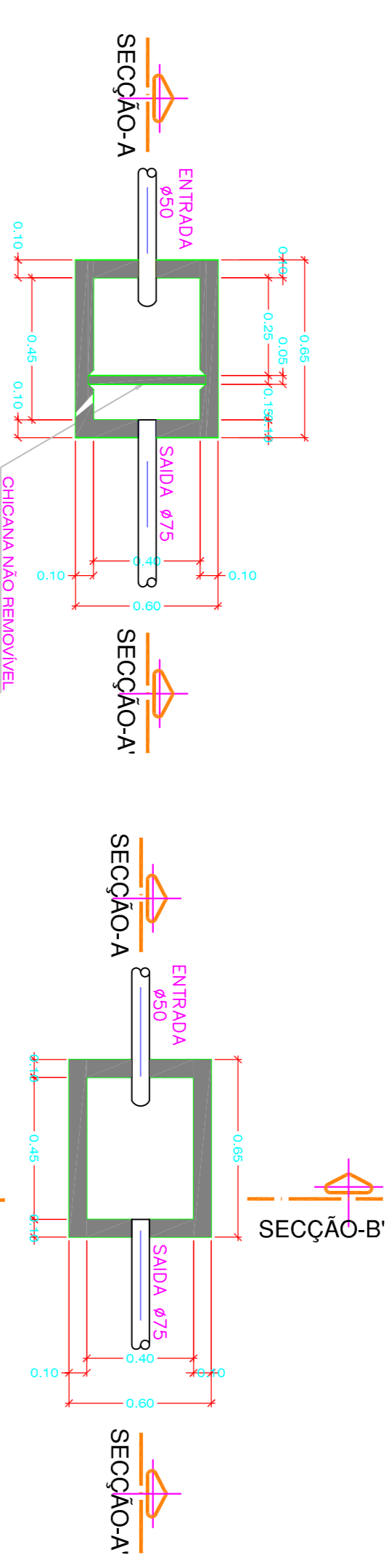

CORTE-AA" CAIXA DE GORDURA S/ ESCALA

CORTE-BB" CAIXA DE INSPEÇÃO S/ ESCALA

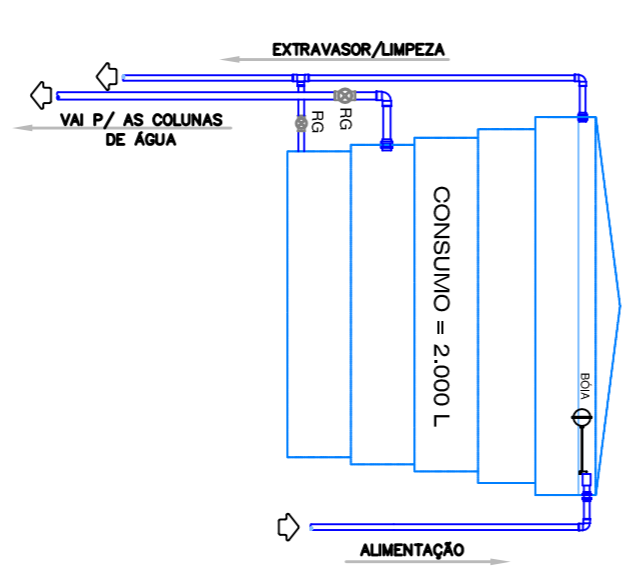

DETALHE RESERVATÓRIO S/ ESCALA

ESPAÇO RESERVADO APROVAÇÃO:

NOTAS:
TODAS AS MEDIDAS ESTÃO EM METROS. CASO HOUVER DIVERGÊNCIAS ENTRE COTAS E ESCALA PREENHEVER AS COTAS.

PROJETO DE ARQUITETURA

PREFETURA MUNICIPAL DE CAMPOS NOVOS - SC
RUA SERRA DO CARVALHO, 100 - CENTRO - CAMPOS NOVOS - SC
SECRETARIA MUNICIPAL DE TRANSPORTES, OBRAS E URBANISMO
DEPARTAMENTO DE ENGENHARIA

GINÁSIO DE ESPORTES
ESQUEMA HIDRO-SANITÁRIO

DATA: NOV./2009
ÁREA CONSTRUTIVA: 958,24 M²
ESCALA: 1:75

PROJETO: DISTRITO DE LEÃO

RESPONSÁVEL: CRISTIANE CAREZIA
ÁREA: 04/06