

**LEGENDA**

- Parde a demolir
- Parde de alvenaria a construir
- Parde de alvenaria existente

**TABELA RESUMO DE JANELAS**

ITEM	DESCRIÇÃO	DIMENSÕES (m)		PEFOLR	QUANT.
		LARGURA	ALTURA		
J1	JANELA FERRO MAXI-LAR	0,50	1,20	0,90	01
J2	JANELA FERRO BASIC	0,80	0,50	1,60	05
J3	JANELA FERRO BASIC	1,50	1,00	1,10	04
J4	JANELA FERRO BASIC	0,70	1,00	1,10	01
J5	JANELA ALUMÍNIO DE CORRER	2,00	1,10	1,10	04
J6	JANELA ALUMÍNIO BASIC	1,00	0,50	1,10	02
J7	PELE DE VIDRO GLAZING	5,10 + 2,80	2,90	1,10	01
J8	JANELA FIXA	2,00	3,65	1,10	01
J9	JANELA ALUMÍNIO DE CORRER	1,00	1,20	1,10	02

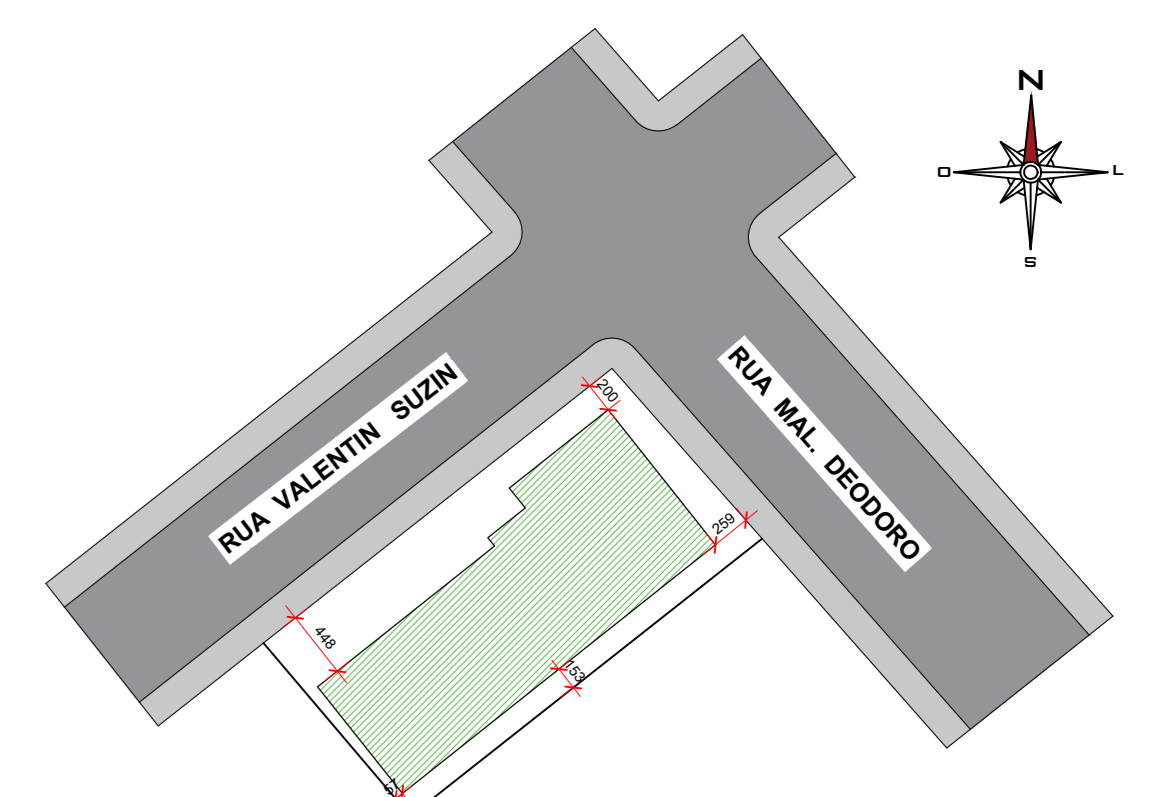

**SITUAÇÃO E LOCAÇÃO**  
ESC. 1:500

**TABELA RESUMO DE PORTAS**

ITEM	DESCRIÇÃO	DIMENSÕES (m)		QUANT.
		LARGURA	ALTURA	
P1	PORTA EXTERNA DE FERRO DE ABRIR 01 FOLHA	0,80	2,10	01
P2	PORTA INTERNA DE MADEIRA SEM-OCA DE ABRIR	0,80	2,10	08
P3	PORTA INTERNA DE MADEIRA SEM-OCA DE ABRIR	0,70	2,10	03
P4	PORTA INTERNA DE FERRO E VIDRO DE ABRIR	0,70	2,10	01
P5	PORTA INTERNA DE MADEIRA DE ABRIR	0,90	2,10	09
P6	PORTA EXTERNA DE VIDRO DE CORRER	2,35	2,10	01
P7	PORTA EXTERNA DE VIDRO DE CORRER	2,00	2,10	01

**PLANTA BAIXA DEMOLIR/CONSTRUIR**  
ESC. 1:50  
ÁREA A REFORMAR= 166,78 m<sup>2</sup>  
ÁREA DE AMPLIAÇÃO= 93,62 m<sup>2</sup>  
ÁREA TOTAL= 260,40 m<sup>2</sup>

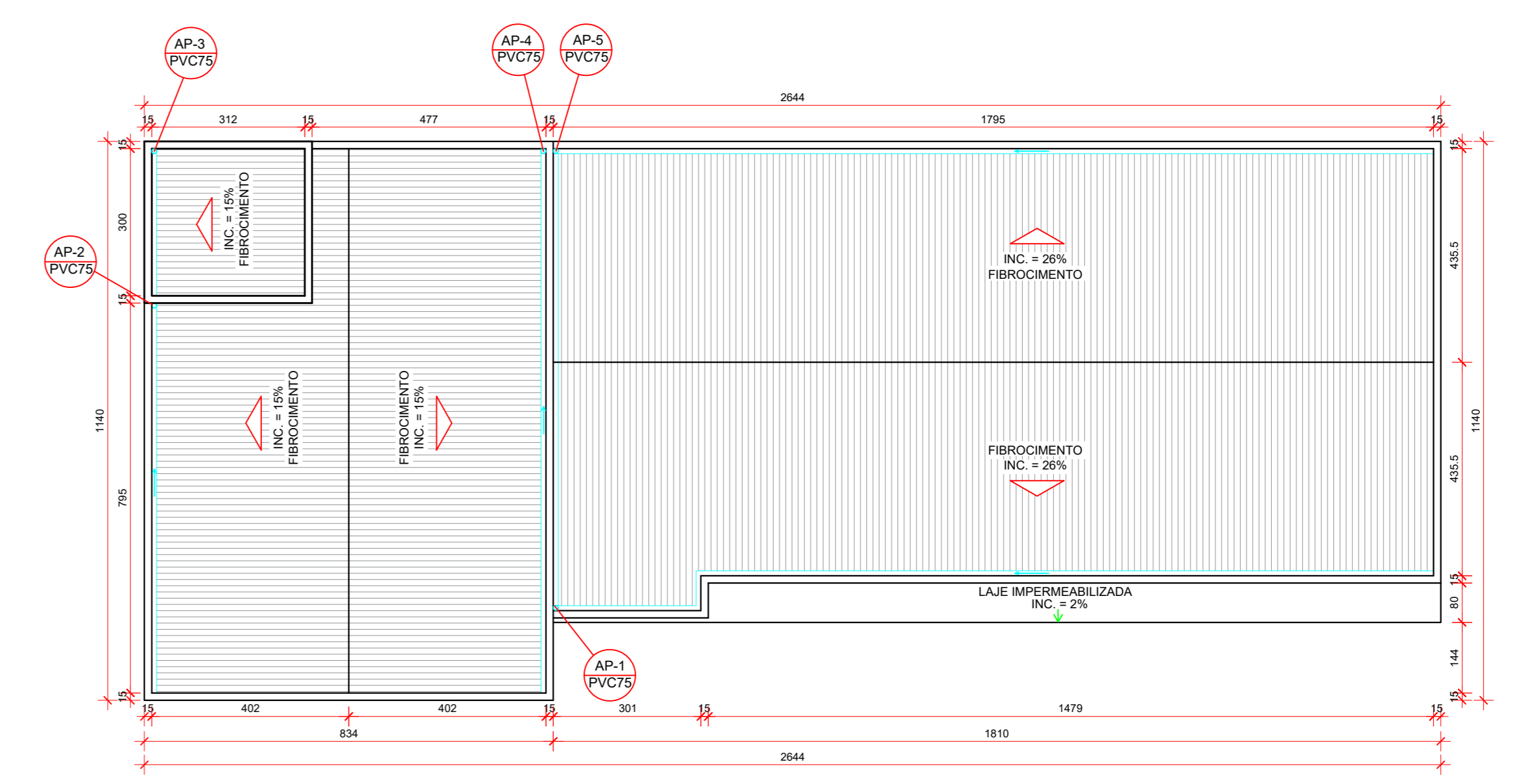

**PLANTA DE COBERTURA**  
ESC. 1: 100

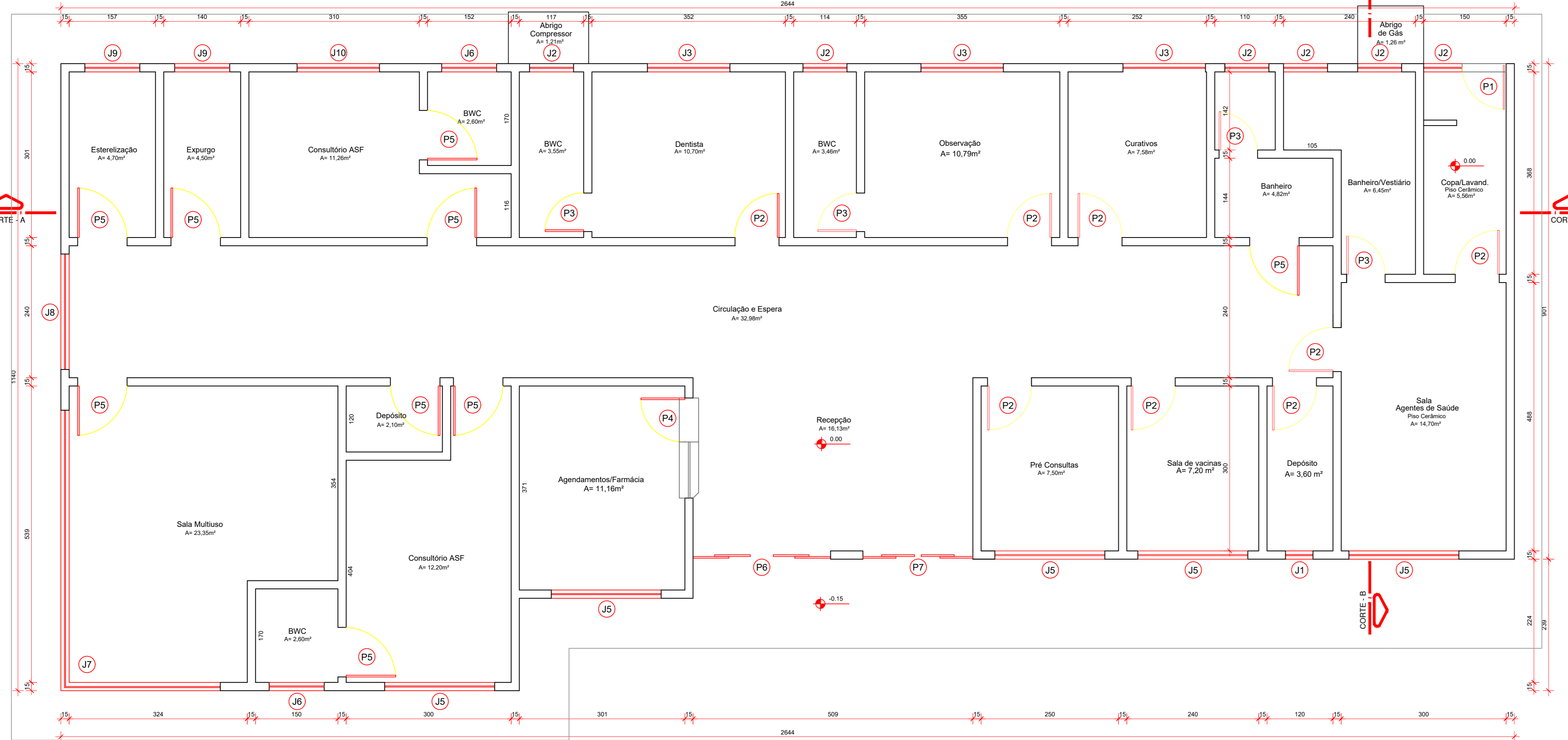

**PLANTA BAIXA**  
ESC. 1:50

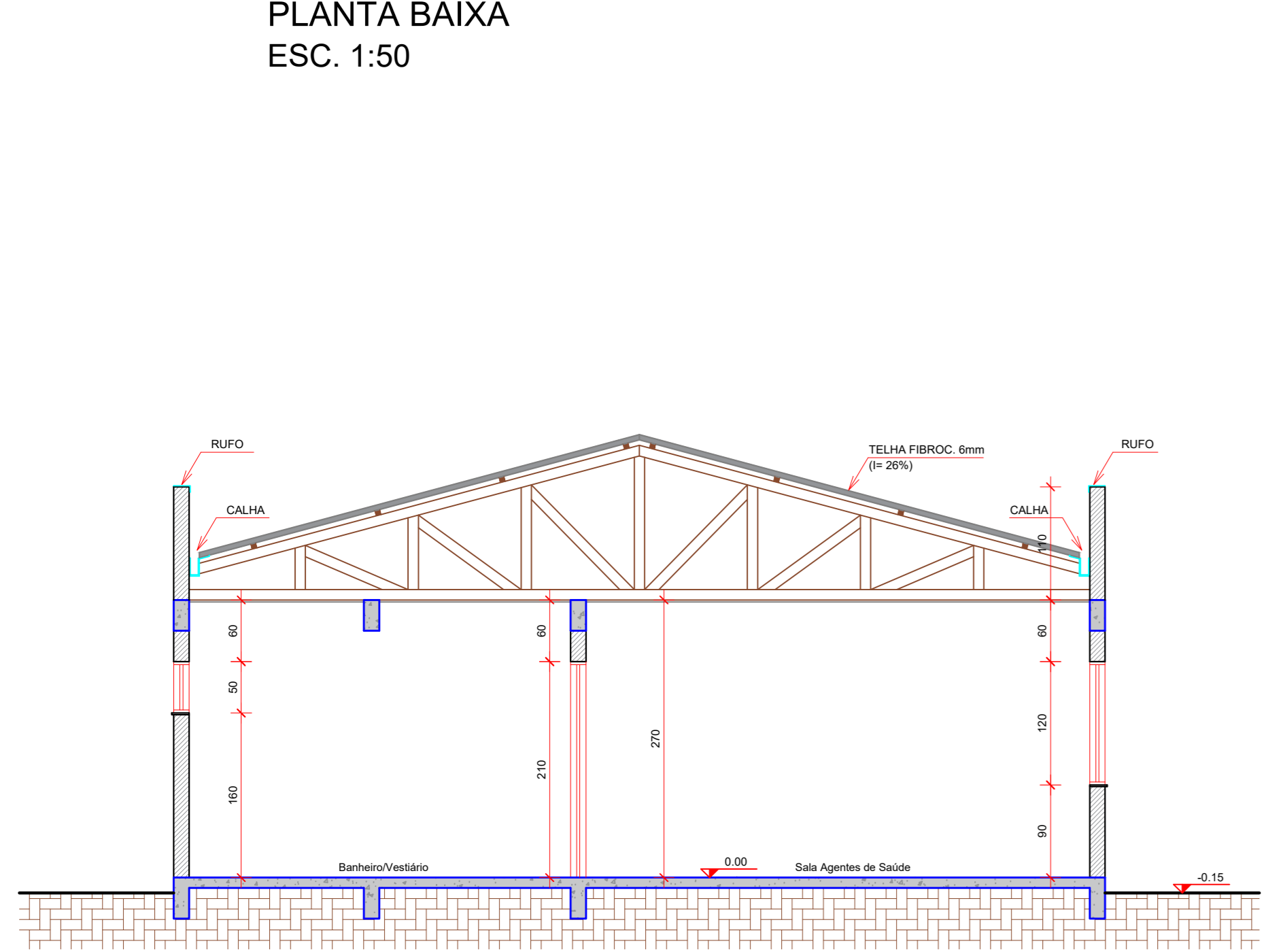

**CORTE B**  
ESC. 1:50

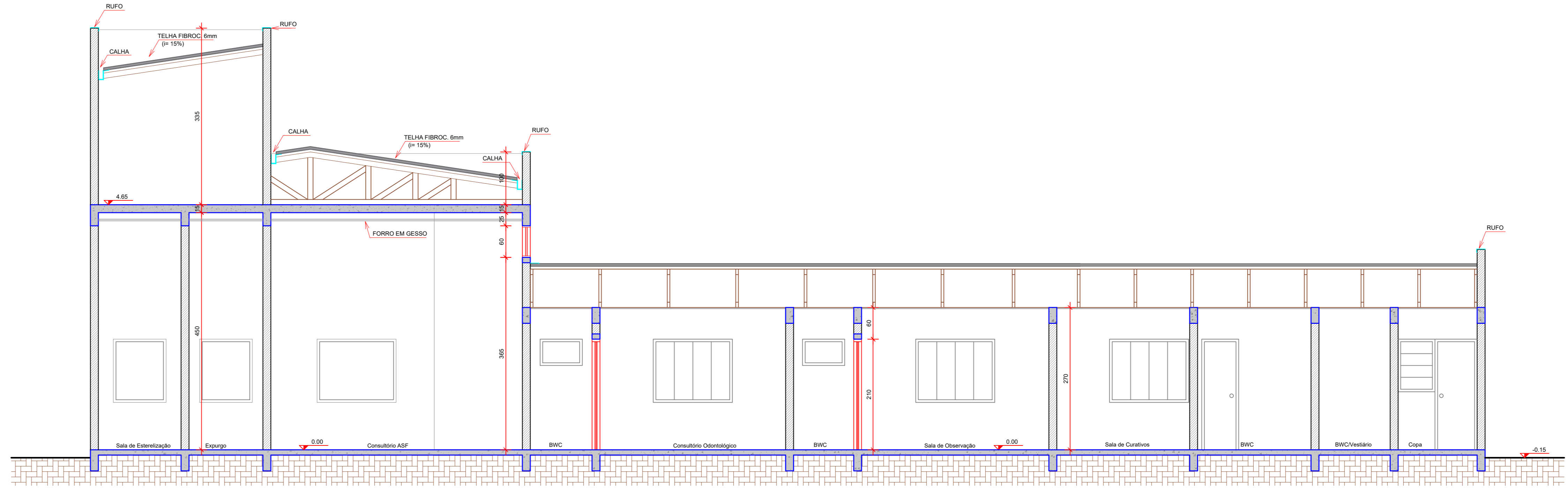

**CORTE A**  
ESC. 1:50

PROJECIONAMENTO

PREFEITURA MUNICIPAL DE CAMPOS NOVOS (SC)  
RUA CATEQUÊAS, 333 - CENTRO - FONE: (49) 3241-4300  
www.camposnovos.sc.gov.br

SECRETARIA MUNICIPAL DE TRANSPORTES, OBRAS E URBANISMO  
DEPARTAMENTO DE ENGENHARIA

OBRA: UNIDADE BÁSICA DE SAÚDE SENHOR BOM JESUS

ARQUITETÔNICO: PLANTA BAIXA, CORTE A, CORTE B, PLANTA DE LOCAÇÃO, PLANTA BAIXA CONSTRUIR/DEMOLIR, PLANTA DE COBERTURA

DATA: JANEIRO/2022

PROJ. TÉCNICO: RUA MARECHAL DEODORO - BAIRRO SENHOR BOM JESUS - CAMPOS NOVOS - SC

COORDENADOR: SÔNIA VIBES BOM

INDICADA: 01/02

ANALISTA: ANA PRISCILA KÖSTER - ENGENHEIRA CIVIL

PROJETO MECÂNICO: SÍLVIO ALEXANDRE ZANCANARO