

Pilar 01 (16 Vezes)

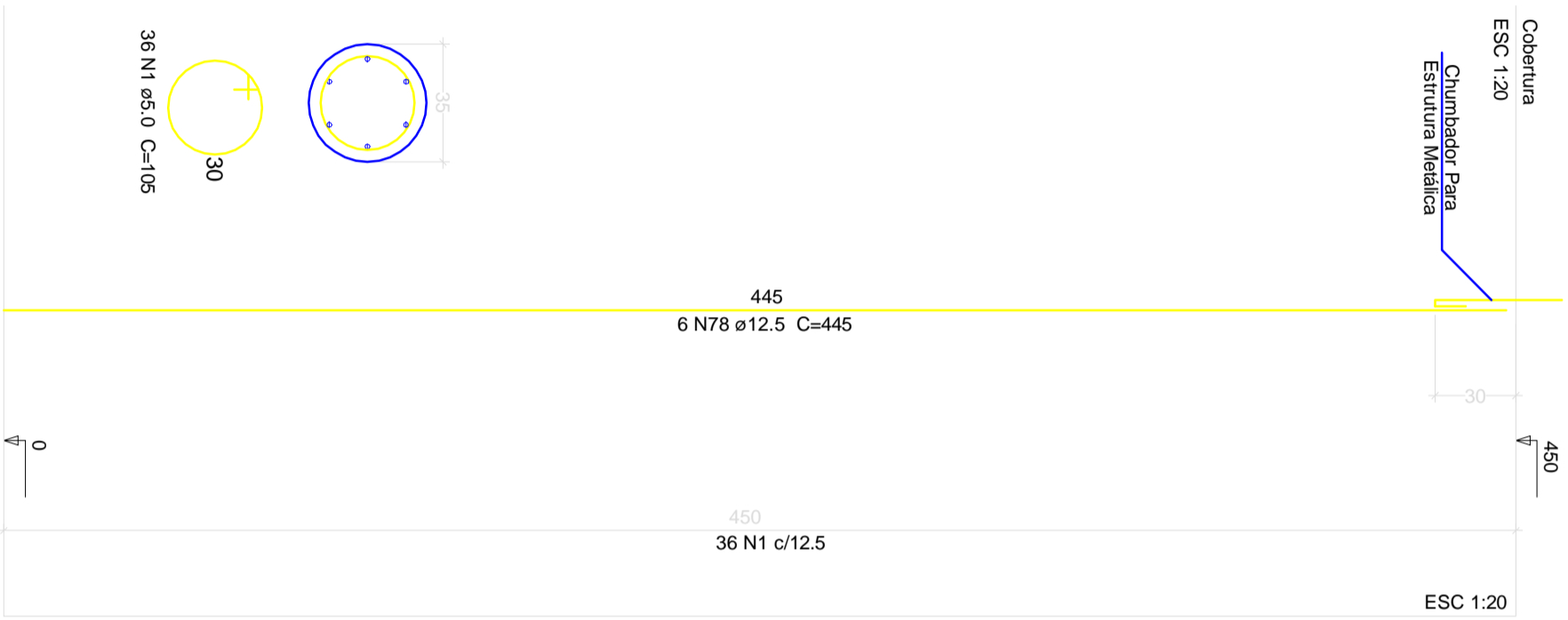

P01

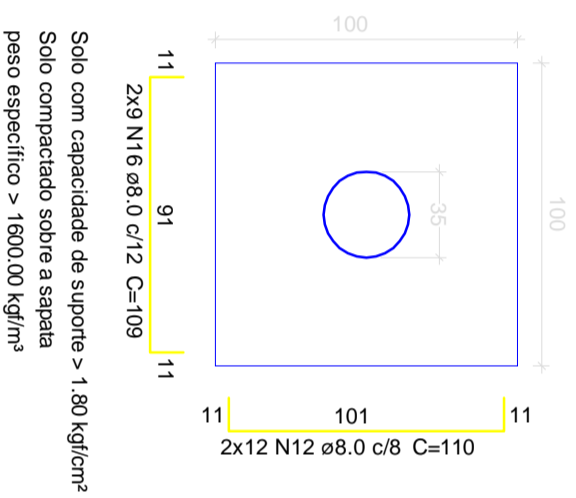
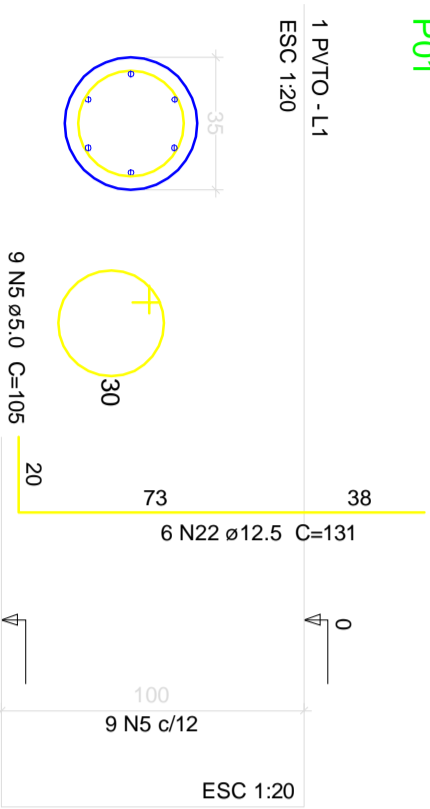

Solo com capacidade de suporte > 1,80 kgf/cm²
Solo compactado sobre a sapata
peso específico > 1600,00 kgf/m³

NOTAS:
TODAS AS MEDIDAS ESTÃO EM METROS, CASO HOUVER DIVERGÊNCIAS ENTRE COTAS E ESCALA
PREVALERÃO AS COTAS.

PREFEITURA MUNICIPAL DE CAMPOS NOVOS (SC)
RUA EXPEDIENTÁRIO, 323 - CENTRO - FONE (49) 3541-6200
www.camposnovos.sc.gov.br

SECRETARIA MUNICIPAL DE TRANSPORTES, OBRAS E URBANISMO
DEPARTAMENTO DE ENGENHARIA

AMPLIAÇÃO E REFORMA - E.E.B. SANTA JÚLIA BILLIART

PROJETO ESTRUTURA DE CONCRETO **COBERTURA PÁTIO**

DATA: Março/2020 LOCAL: AVENIDA SAGRADO CORAÇÃO DE MARIA - BAIRRO N. S. APARECIDA

CODIGO CAD: 2020/0905 Const.Civil Spec.Educ. Sta. Júlia
ESCALA CAD: FOLHA: 01/01
1 : Indicada
DESENHO: LAIDES DALAZEN LAIDINES
CREA - SC 105168-6
RESPP. PROJETO: SILVIO ALEXANDRE ZANCANARO