

PROJETO HIDRO-SANITÁRIO
 ESCALA 1 : 50

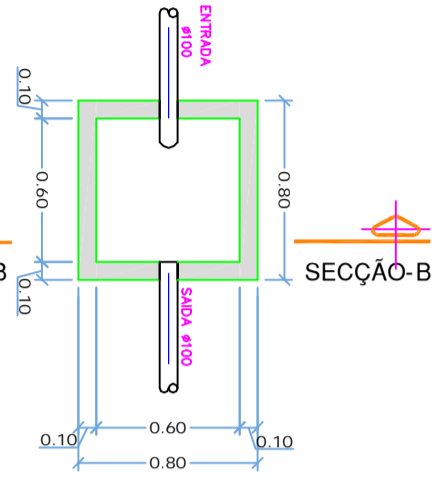

**PLANTA BAIXA
 CAIXA DE INSPEÇÃO**
 S/ ESCALA

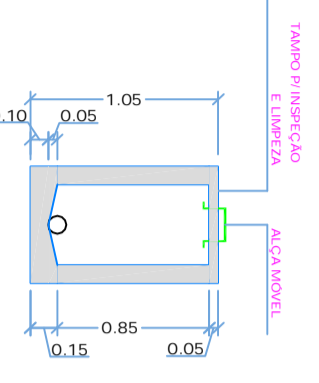

**CORTE B-B'
 CAIXA DE INSPEÇÃO**
 S/ ESCALA

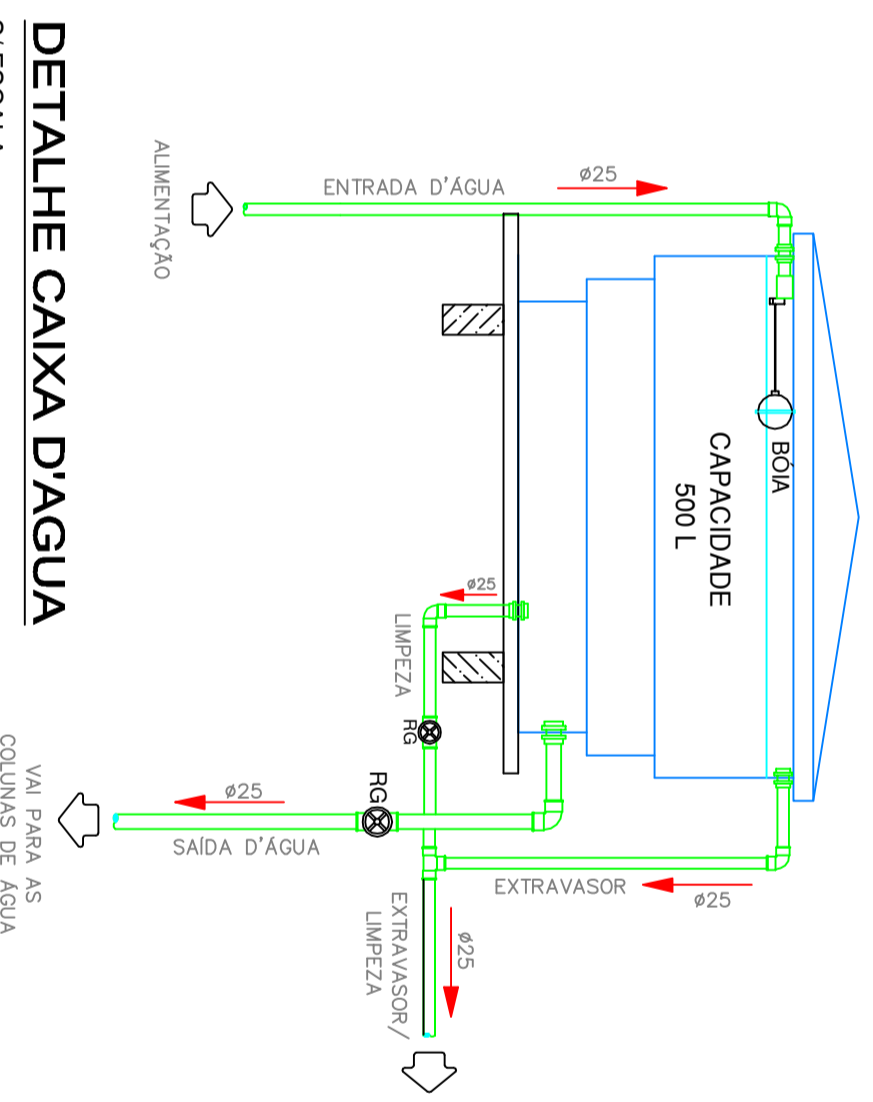

DETALHE CAIXA D'ÁGUA
 S/ ESCALA

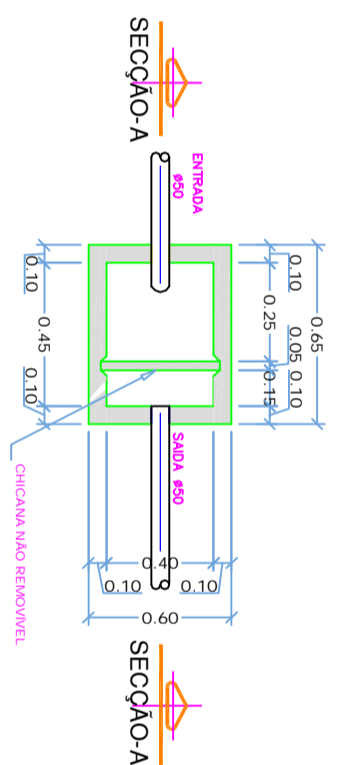

**PLANTA BAIXA
 CAIXA DE GORDURA**
 S/ ESCALA

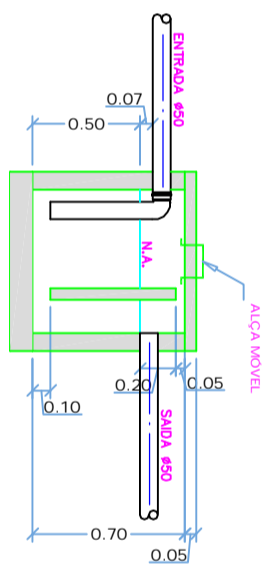

**CORTE A-A'
 CAIXA DE GORDURA**
 S/ ESCALA

ESPECIFICAÇÕES E RESUMO			
QTD	EQUIPAMENTO	QTD	EQUIPAMENTO
01	CAIXA DE INSPEÇÃO	01	CAIXA DE GORDURA
01	REGISTRO DE GAVETA	02	R.S. - PALO SIFONADO
01	RESERVATÓRIO D'ÁGUA C/ CAPACIDADE INDICADA	01	RESERVATÓRIO D'ÁGUA C/ CAPACIDADE INDICADA

APROVAÇÕES:

ALTERAÇÃO	DATA	RESPONSÁVEL

PREFEITURA MUNICIPAL DE CAMPOS NOVOS SC
 RUA EXPEDIENTE/RID. 323 - CENTRO - FONE: (0xx49) 3541-6200
 WWW.CAMPOSNOVOS.SC.GOV.BR
SECRETARIA MUNICIPAL DE TRANSPORTES, OBRAS E URBANISMO
DEPARTAMENTO DE ENGENHARIA

CASAS POPULARES EM ALVENARIA

HIDRO-SANITÁRIO PLANTA BAIXA / DETALHES

ÁREA CONSTRUIDA: **40,32M²**
 ÁREA DO TERRENO: **VARIÁVEL**
 LOCAL: **LOTEAMENTO NOSSA SENHORA DAS DORES - PEDREIRA**
 RESP. PROJETOS: **CRISTIANE CAREZIA**
 PREFEITO MUNICIPAL: **SILVIO ALEXANDRE ZANCANARO**

PROJETO: **HIDRO-SANITÁRIO**
 DATA: **ABRIL/2019**
 FOLHA: **INDICADA**
 DESENHO: **02/02**
 DATA: **ABRIL/2019**
 FOLHA: **INDICADA**
 DESENHO: **02/02**
 CRISTIANE CAREZIA
 CREA - SC 081113-9
 Eng. CIVIL