

# RELATÓRIO DE GESTÃO

## 2016

**AUTARQUIA: SERVIÇO AUTÔNOMO MUNICIPAL DE ÁGUA E ESGOTO**

**CNPJ: 83.158.105/0001-09**



## RELATÓRIO DE GESTÃO

EXERCÍCIO DE 2016

## D) INFORMAÇÕES GERAIS SOBRE A UNIDADE E RESPECTIVOS RESPONSÁVEIS

## a) Informações Gerais

<b>ENTIDADE:</b>	SERVIÇO AUTÔNOMO MUNICIPAL DE AGUA E ESGTO
<b>CNPJ:</b>	83.158.105/0001-09
<b>ENDEREÇO:</b>	Rua Caetano Carlos, 466, Centro, Campos Novos – SC
<b>CEP:</b>	89620.000
<b>TELEFONE:</b>	(49) 3541-0844 – 3541-0834
<b>E-mail:</b>	<a href="mailto:direção@samaecn.com.br">direção@samaecn.com.br</a>

## b) Rol dos responsáveis:

JOEL FRANCISCO FAGUNDES, CPF nº 543.523.209-00, Diretor, nomeado pela portaria nº 072/10 de 01.02.2010, residente a rua Nereu Ramos, 919, Centro Campos Novos – SC  
E-mail – [direção@samaecn.com.br](mailto:direção@samaecn.com.br)



### ESTRUTURA ORGANIZACIONAL:

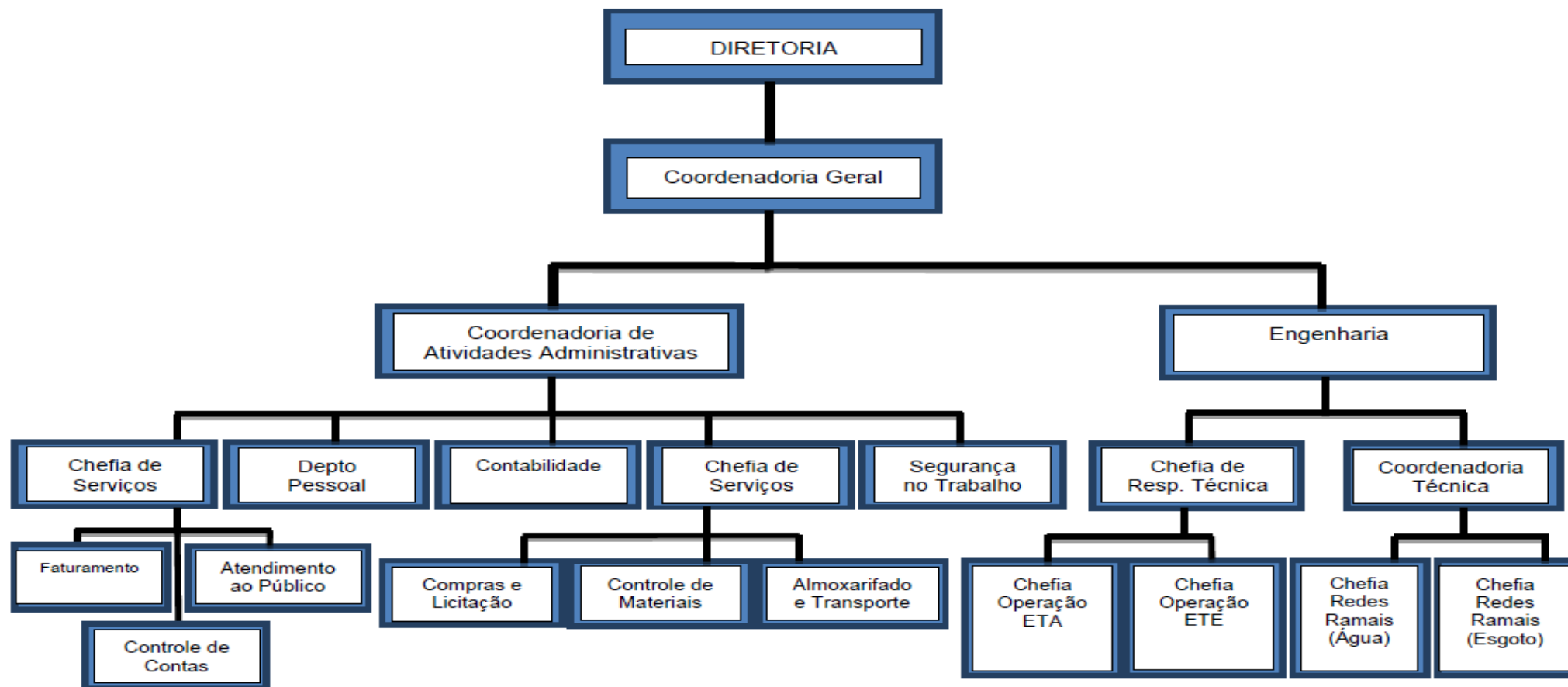

### Competências institucionais da Entidade:

A Autarquia foi criada através de lei de nº 397 de 22.08.1966, com personalidade jurídica própria, sede e foro na cidade de Campos Novos, dispondo de autonomia econômico-financeira e administrativa, dentro dos limites traçados pela lei e com finalidade de exercer com exclusividade todas as atividades administrativas e técnicas que se relacionarem com os serviços públicos de água e esgoto sendo de sua responsabilidade a captação, o tratamento e a distribuição de água bem como, a coleta e tratamento de esgoto sanitário em todo o âmbito do município de Campos Novos.

### II) Informações sobre a gestão orçamentária e financeira da Entidade

#### a) Programas de governo sob a responsabilidade da unidade jurisdicionada:

- 1) Identificação do programa;
- 2) Comparação das metas físicas e financeiras previstas e realizadas e justificativa das ações não realizadas ou realizadas parcialmente; **(Facultativo, Portaria nº TC 0636/2016).**

No decorrer do exercício de 2016 foram desenvolvidos vários Programas inseridos dentro dos Projetos/Atividades na Entidade,





<b>Programa de Governo</b>			
Samae de Campos Novos		Exercício: 2016	
Código do Programa	Identificação do Programa	Meta Financeira Prevista	Meta Financeira Realizada
17	Saneamento	R\$ 9.501.502,73	R\$ 9.044.697,18
28	Encargos Especiais	R\$ 85.814,38	R\$ 85.296,63
Total		R\$ 9.587.317,11	R\$ 9.129.993,81



PROGRAMAS DE GOVERNO – PROJETOS / ATIVIDADES						
SAMAE CAMPOS NOVOS				Exercício	2016	
Projeto	Previsão	Suplementações	Anulações	Execução	Saldo atual	
1035 - Reequipamento do Departamento Administrativo do SAMAE	34.535,19	135.000,00	0,00	136.687,00	32.848,19	
1036 - Reequipamento do Sistema de Captação, Tratamento e Redes de	103.605,58	0,00	22.505,58	81.100,00	0,00	
1037 - Reequipamento do Sistema de Esgoto e Tratamento de Resíduos	69.070,39	6.064,13	14.144,52	60.990,00	0,00	
1038 - Obras, Ampliação e Reformas no Sistema de Captação, Tratamento	677.692,01	468.752,00	550.000,00	511.046,94	85.397,07	
1039 - Obras, Reformas e Ampliações do Departamento Administrativo	138.140,78	56.100,00	0,00	193.595,70	645,08	
1040 - Obras, Reformas e Ampliação do sistema de Esgoto e Tratamento	414.422,34	17.802,00	285.212,99	146.977,59	33,76	
1041 - Transferência de Recursos para o CISAM - Obras, Instalações	20.000,00	0,00	16.513,40	3.486,60	0,00	
Atividade	Previsão	Suplementações	Anulações	Execução	Saldo atual	
0007 - Manutenção da Contribuição ao PASEP - SAMAE	85.814,38	0,00	0,00	85.296,63	517,75	
2058 - Manutenção dos Serviços Administrativos do SAMAE	1.350.000,00	160.000,00	0,00	1.453.186,04	56.813,96	
2059 - Manutenção do Sistema de Operação e Manutenções do Sistema de	3.400.000,00	1.534.320,12	80.000,00	4.685.339,41	168.980,71	
2060 - Manutenção do Sistema de Operação e Manutenções do Sistema d	1.420.000,00	405.200,00	5.200,00	1.708.722,70	111.277,30	
2061 - Manutenção das Transferências ao Consórcio CISAM	46.323,68	0,00	31.949,00	14.374,68	0,00	
4062 - Manutenção dos Serviços de Regulação Consorcio Publico CISAM	0,00	50.000,00	0,00	49.190,52	809,48	
<b>Total da Unidade</b>	<b>7.759.604,35</b>	<b>2.833.238,25</b>	<b>1.005.525,49</b>	<b>9.129.993,81</b>	<b>457.323,30</b>	



3) Contingenciamento de despesas no exercício (limitação de empenho art. Da Lei de Responsabilidade Fiscal) e suas razões, mencionando os efeitos provocados na gestão orçamentária e suas consequências sobre os resultados planejados:

Sem registros dessa natureza.

4) Informações sobre o reconhecimento de passivos por insuficiência de créditos ou recursos, demonstrando os valores inscritos a título de reconhecimento de passivos por insuficiência ou recursos, e as razões que motivaram estes registros;

Sem registros dessa natureza.

5) Razões ou circunstâncias para a permanência de Restos a Pagar processados e não processados por mais de um exercício financeiro;

Sem registros dessa natureza.

### III) Informações sobre a gestão de pessoas e terceirização de mão de obra:

a) Quadro de pessoal, informando a quantidade de agentes públicos (agentes políticos, servidores) ocupantes de cargos efetivos, comissionados, empregos públicos, contratados por tempo determinado, estagiários, descrição dos cargos comissionados que são titulares de cargos efetivos ou emprego público e valores na folha de pagamento;



### QUADRO DE PESSOAL DA UNIDADE GESTORA – MENSAL (Anexo V, item III, alínea “a”)

SAMAE DE CAMPOS NOVOS											Exercício:	2016
Vínculo (39)	Quantidades/Mês (40)											
	Jan	Fev	Mar	Abr	Mai	Jun	Jul	Ago	Set	Out	Nov	Dez
Agentes Públicos Cíveis Ativos (servidores) ocupantes de Cargo Efetivo (41)	49	48	48	48	48	48	48	48	47	47	47	47
Agentes públicos Cíveis Ativos ocupantes de emprego público (42)	0	0	0	0	0	0	0	0	0	0	0	0
Agentes Políticos com Mandato Eletivo (45)	0	0	0	0	0	0	0	0	0	0	0	0
Servidores ocupantes de cargo/emprego em comissão na Unidade Gestora com vínculo efetivo com o Ente (46)	1	1	1	1	1	1	1	1	1	1	1	1
Servidores ocupantes de cargo/emprego em comissão na Unidade Gestora sem vínculo efetivo com o Ente (47)	0	0	0	0	0	0	0	0	0	0	0	0
Servidores contratados por tempo determinado (48)	5	9	9	9	9	9	9	9	9	9	9	9
Estagiários (49)	2	2	2	2	2	2	2	2	2	2	2	2
<b>Total</b>	<b>57</b>	<b>60</b>	<b>60</b>	<b>60</b>	<b>60</b>	<b>60</b>	<b>60</b>	<b>60</b>	<b>59</b>	<b>59</b>	<b>59</b>	<b>59</b>





### QUADRO DE PESSOAL DA UNIDADE GESTORA – MENSAL – VALORES (Anexo V, Item III, alínea “a”)

SAMAE DE CAMPOS NOVOS											Exercício:	2016	
Vínculo (39)	Despesa Mensal da Folha de Pagamento por Vínculo/Mês (55)												
	Jan	Fev	Mar	Abr	Mai	Jun	Jul	Ago	Set	Out	Nov	Dez	Total
Agentes Públicos Civis Ativos (servidores) ocupantes de Cargo Efetivo (41)	260.299,20	209.681,75	199.275,97	205.753,94	214.837,29	224.611,52	204.261,62	207.504,08	199.206,66	320.131,28	255.743,18	454.836,94	2.825.164,57
Agentes públicos Civis Ativos ocupantes de emprego público (42)	0	0	0	0	0	0	0	0	0	0	0	0	0
Agentes Políticos com Mandato Eletivo (45)	0	0	0	0	0	0	0	0	0	0	0	0	0
Servidores ocupantes de cargo/emprego em comissão na Unidade Gestora com vínculo efetivo com o Ente (46)	10.248,02	15.474,16	15.474,16	16.231,50	16.780,25	16.780,25	17.063,74	35.870,93	9.406,10	37.092,02	9.589,25	34.684,83	234.695,21
Servidores ocupantes de cargo/emprego em comissão na Unidade Gestora sem vínculo efetivo com o Ente (47)	0	0	0	0	0	0	0	0	0	0	0	0	0
Servidores contratados por tempo determinado (48)	12.192,41	25.823,55	27.078,13	27.374,20	27.095,61	28.516,25	29.917,36	28.191,25	27.870,13	27.603,21	28.401,95	52.641,49	342.705,54
Estagiários (49)		1.231,99	1.760,00	1.760,00	1.760,00	1.760,00	1.760,00	1.760,00	1.760,00	1.760,00	1.760,00	3.901,34	20.973,33
<b>Total</b>	<b>282.739,63</b>	<b>252.211,45</b>	<b>243.588,26</b>	<b>251.119,64</b>	<b>260.473,15</b>	<b>271.668,02</b>	<b>253.002,72</b>	<b>273.326,26</b>	<b>238.242,89</b>	<b>386.586,51</b>	<b>255.743,18</b>	<b>454.836,94</b>	<b>3.423.538,65</b>



- b) Demonstrativo dos benefícios previdenciários com informações da quantidade de agentes públicos inativos/aposentados, pensionistas e de complementações de aposentadoria ou pensão ao valor percebido do Regime Geral de Previdência Social, pagos pelo tesouro, contendo os valores consolidados na folha de pagamento mês a mês;

DEMONSTRATIVO DOS BENEFÍCIOS PREVIDENCIÁRIOS DE REGIME PRÓPRIO DE PREVIDENCIA (RPPS) – Anexo V, Item III, alínea “C”)			
SAMAE DE CAMPOS NOVOS		Exercício:	2016
Benefícios Previdenciários mantidos pelo Tesouro Municipal ou por RPPS	Quantidade no Início do Exercício	Quantidade no Final do Exercício	Despesa Anual da Folha de Pagamento por Tipo de Benefício
Aposentados Civis (59)	1	1	65.112,17
Pensão por morte (20)	1	1	31.493,87
Reserva e Reforma remunerada (21)	0	0	0
Complementação de Aposentadoria ( complemento em relação ao valor percebido do RGPS) (22)	0	0	0
Complementação de Pensão de Aposentadoria (Complemento em relação ao valor percebido pelo RGPS) (23)	0	0	0
<b>Total</b>	<b>2</b>	<b>2</b>	<b>96.606,04</b>

DEMONSTRATIVO DOS BENEFÍCIOS PREVIDENCIARIOS MÊS A MÊS (Anexo V, Item III, alínea “c”)													
SAMAE DE CAMPOS NOVOS												Exercício:	2016
Vínculo (54)	Despesa Mensal da Folha de Pagamento por Vínculo /Mês (55)											Total	
	Jan	Fev	Mar	Abr	Mai	Jun	Jul	Ago	Set	Out	Nov		Dez
Aposentado	4.778,53	4.778,53	4.778,53	5.017,45	5.017,45	5.017,45	5.017,45	5.017,45	5.017,45	7.676,70	5.167,97	7.827,21	65.112,17
Pensionista	2.311,31	2.311,31	2.311,31	2.426,87	2.426,87	2.426,87	2.426,87	2.426,87	2.426,87	3.713,12	2.499,68	3.785,92	31.493,87
<b>Total</b>	<b>7.089,84</b>	<b>7.089,84</b>	<b>7.089,84</b>	<b>7.444,32</b>	<b>7.444,32</b>	<b>7.444,32</b>	<b>7.444,32</b>	<b>7.444,32</b>	<b>7.444,32</b>	<b>11.389,82</b>	<b>7.667,65</b>	<b>11.613,13</b>	<b>96.606,04</b>

- C) Discriminação da remuneração mensal e anual paga aos membros de diretoria, de conselho de administração e de conselho fiscal, incluindo bônus, participação em lucros e a qualquer outro título;



Sem dados para informar, a Entidade não paga nenhum tipo de remuneração a membros de diretoria ou conselhos.

#### IV) Informações sobre as transferências de recursos mediante convenio, termo de parceria, termo de cooperação ou instrumento congênere, descrição de recursos transferidos e respectivos beneficiários;

Sem registros dessa natureza.

#### V) Informações sobre as licitação e contratos;

a) Informação sobre os valores anuais de despesas realizadas, referentes a aquisições e contratações de bens e serviços por modalidade de licitação, bem como as decorrentes de dispensas e inexigibilidades de licitação;

CONTRATAÇÕES POR MODALIDADE – UNIDADE GESTORA (Anexo V, item V, alínea “a”)				
SAMAE DE CAMPOS NOVOS			Exercício:	2016
Modalidade/Forma	Despesa Liquidada Anual			Total Anual (A+B+C)
	Obras e Serviços de Engenharia (A)	Compras (B)	Contratação de Serviços (C)	
Concorrência	0,00	0,00	0,00	0,00
Tomada de Preços	726.102,82	114.413,18	351.988,08	1.192.504,08
Convite	0,00	0,00	12.358,28	12.358,28
Concurso	0,00	0,00	0,00	0,00
Pregão Presencial	7.428,22	1.166.329,26	134.299,78	1.308.057,26
Pregão Eletrônico	0,00	0,00	0,00	0,00
Dispensa de Licitação (Art. 24, I e II)	16.501,96	133.532,51	1.265.203,08	1.415.237,55
Dispensa de Licitação (Outras Hipóteses)	0,00	0,00	49.190,52	49.190,52
Inexigibilidade de Licitação	0,00	286,01	217.911,52	218.197,53
Regime Diferenciado de Contratação (RDC)	0,00	0,00	0,00	0,00
<b>Total</b>	<b>750.033,00</b>	<b>1.414.560,96</b>	<b>2.030.951,26</b>	<b>4.195.545,22</b>

b) Indicação do órgão de imprensa oficial, nos termos do art. 6º, XII da Lei nº 8.666/1993;



Através da Lei nº 3.877/13 de 03.06.2013 foi instituído pelo Município de campos Novos o diário Oficial dos Municípios, como órgão de publicação legal e divulgação dos atos processuais e administrativos, assim sendo o Samae de Campos Novos utiliza do mesmo procedimento para a publicação de seus atos, adicionalmente procedemos também a publicação de todos os editais no site do Município e no próprio site da Autarquia.

### **VI) Informações sobre as recomendações expedidas pelo órgão de controle interno e suas providências adotadas no exercício;**

Sem registros dessa natureza.

